

平成29年度

# 後期高齢者医療事業報告書

平成31年1月

沖縄県後期高齢者医療広域連合

## はじめに

後期高齢者医療制度の被保険者の皆様を始め、沖縄県、市町村、医療機関、その他関係機関及び関係者の皆様には、当広域連合の運営につきまして御理解と御協力を賜り、厚く御礼を申し上げます。

さて、平成30年（2018年）3月現在で沖縄県の総人口に占める65歳以上の割合（高齢化率）が21.1%となり、最も低かった沖縄県でも21%を越えたことで全都道府県において超高齢社会となったと新聞報道でありました。一方、75歳以上の沖縄県の人口は2040年に向けて更に上昇すると推計されている。と同じく、新聞報道でありました。今後、後期高齢の被保険者が増えるに伴い、保険料の徴収率の向上や医療費の抑制等がますます重要となると考えております。

当広域連合におきましては、県内の被保険者の皆様が引き続き安心して医療が受けられるように関係機関と連携を取ってまいります。また、健康長寿県復活を目指し、長寿健診をはじめとした保健事業等の展開も重点を置きながら、被保険者の皆様から等しく保険料を徴収しつつ、適切な運営に努めてまいります。

本書は、本県による平成29年度の後期高齢者医療事業の状況を取りまとめたものであります。事業の参考や統計資料としてご活用いただければ幸いです。

平成31年1月

沖縄県後期高齢者医療広域連合  
広域連合長 島袋 俊夫

# 目 次

I	後期高齢者医療制度の概要・状況	頁
	1 被保険者	1
	2 一部負担金	1
	3 保険料	2
	4 保健事業	5
	5 高齢人口等の状況	7
	6 医療費の状況	8
II	被保険者数の状況	
	平成29年度 被保険者数（平成30年3月31日現在）	13
	平成29年度 限度額適用・標準負担額減額認定証交付者数	14
III	保険料に関すること	
	平成29年度 保険料の収納状況（調定額・収納額・収納率）	16
	平成29年度 市町村別保険料軽減額（基盤安定負担金）	18
	後期高齢者医療制度・保険料の経緯	19
IV	医療費等の状況（現物分）	
	平成29年度の医療費	21
	平成29年度医療費の状況 {全被保険者（入院・入院外・歯科）}	22
	平成29年度医療費の状況 {全被保険者（調剤・食事、生活療養・訪問看護）}	24
	平成29年度医療費の状況 {現役並み所得者（医科入院・医科外来・歯科）}	26
	平成29年度医療費の状況 {現役並み所得者（調剤・食事、生活療養・訪問看護）}	28
	平成29年度医療費の状況 {現役並み所得者以外（医科入院・医科外来・歯科）}	30
	平成29年度医療費の状況 {現役並み所得者以外（調剤・食事、生活療養・訪問看護）}	32
	平成29年度診療諸率（全被保険者）	34
	平成29年度診療諸率（現役並み所得者）	36
	平成29年度診療諸率（現役並み所得者以外）	38
	平成29年度高額療養費の状況（現物分【全被保険者】）	40
	平成29年度高額療養費の状況（現物分【現役並み所得者】）	41
	平成29年度高額療養費の状況（現物分【現役並み所得者以外】）	42

V	医療給付の状況（現金分）	頁
	平成29年度予算歳出療養費種別費用額・・・・・・・・・・・・・・・・	44
	（一般診療、補装具、柔道整復、あんま・マッサージ、はり・きゅう、合計）	
	平成29年度 医療給付の状況（療養費等）【全被保険者】・・・・・・・・	46
	平成29年度 医療給付の状況（療養費等）【現役並み被保険者】・・・・・・・・	48
	平成29年度 医療給付の状況（療養費等）【現役並み被保険者以外】・・・・・・・・	50
	平成29年度 葬祭費の状況・・・・・・・・・・・・・・・・	52
VI	長寿健診に関すること	
	平成28～29年度 長寿健診受診率・・・・・・・・・・・・・・・・	53
VII	沖縄県後期高齢者医療広域連合 第3次広域計画	
	沖縄県後期高齢者医療広域連合 第3次広域計画・・・・・・・・	55
VIII	沖縄県後期高齢者医療広域連合の概要 平成30年11月16日現在	
	1 組織図・・・・・・・・・・・・・・・・	61
	2 名簿・・・・・・・・・・・・・・・・	62
	3 沿革・・・・・・・・・・・・・・・・	64



# I 後期高齢者医療制度の概要・状況

# I 後期高齢者医療制度の概要・状況

## 1 被保険者

- (1) 広域連合の区域内に住所を有している75歳以上の方。  
 (2) 広域連合の区域内に住所を有している65歳以上74歳未満の方で、厚生労働省による定められた一定の障害を持っている方で、広域連合により認定を受けた方。

(単位:人)

年度	年度末(平成30年3月31日)現在					
	被保険者数	負担割合		被保険者数	負担割合	
		3割負担	1割負担		3割負担	1割負担
平成29年度	143,551	12,077	131,474	1,111	32	1,079

## 2 一部負担金

保険医療機関等で療養の給付をうける被保険者は、その給付を受ける際に、当該療養の給付の費用を算定した額の中の1割(又は3割)を一部負担金として当該医療機関に支払わなければなりません。

支払いに係る自己負担割合は、所得区分によって異なります。

所得区分は、その年度(4月～7月は前年度)の※1住民税課税所得(各種控除後の所得)等によって判定されます。

自己負担割合	所得区分	判定基準
3割負担	現役並み所得者	住民税課税所得(各種控除後)等が年額145万円以上の方(同一世帯の被保険者に一人でも住民税課税所得等が年額145万円以上あるとき)  ただし、次の①②③のいずれかの要件に該当する場合には、申請により1割負担となります。※2 ① 同じ世帯に被保険者がお一人の場合、その方の年収が383万円未満であるとき。 ② 同じ世帯に被保険者が複数いる場合、その全員の年収が合計で520万円未満であるとき。 ③ 同じ世帯の被保険者がお一人で、同じ世帯の70歳～74歳の方も含めた年収が520万円未満であるとき。
1割負担	一般	現役並所得者、区分(低所得)Ⅰ・Ⅱ以外の方
	区分(低所得)Ⅱ	同一世帯の全員が住民税非課税の世帯に属する区分(低所得)Ⅰ以外の方
	区分(低所得)Ⅰ	同一世帯の全員が住民税非課税で、かつ各種収入等から必要経費・控除を差し引いた所得が0円となる世帯に属する方(年金の控除額を80万円として計算)

※1 前年の12月31日時点で世帯主が被保険者(前年の12月31日の判定日を越えて被保険者となる者も含む)で、同一世帯に合計所得が38万円以下である19歳未満の方がいる場合は、その人数に一定額(16歳未満は33万円、16歳以上19歳未満は12万円を乗じた額)を被保険者の所得から控除します。

※2 1割負担の適用を受けるには、基準収入額適用申請を提出しなければならないことが法令で定められています。

# I 後期高齢者医療制度の概要と状況

## 3 保険料

### (1) 保険料の算定方法

後期高齢者医療制度においては、被保険者一人ひとりに対して保険料を賦課・徴収することになります。（徴収業務は市町村で実施）

- ① 保険料率は、広域連合の条例で規定し、2年ごとに見直します。
- ② 保険料は、被保険者が均等に負担する「被保険者均等割額」と、被保険者の前年の所得に応じて決まる「所得割額」の合計額となります。
- ③ 保険料の賦課限度額は、年額57万円です。

沖縄県の均等割額と所得割率

均等割額	48,440 円
所得割率	8.80 %

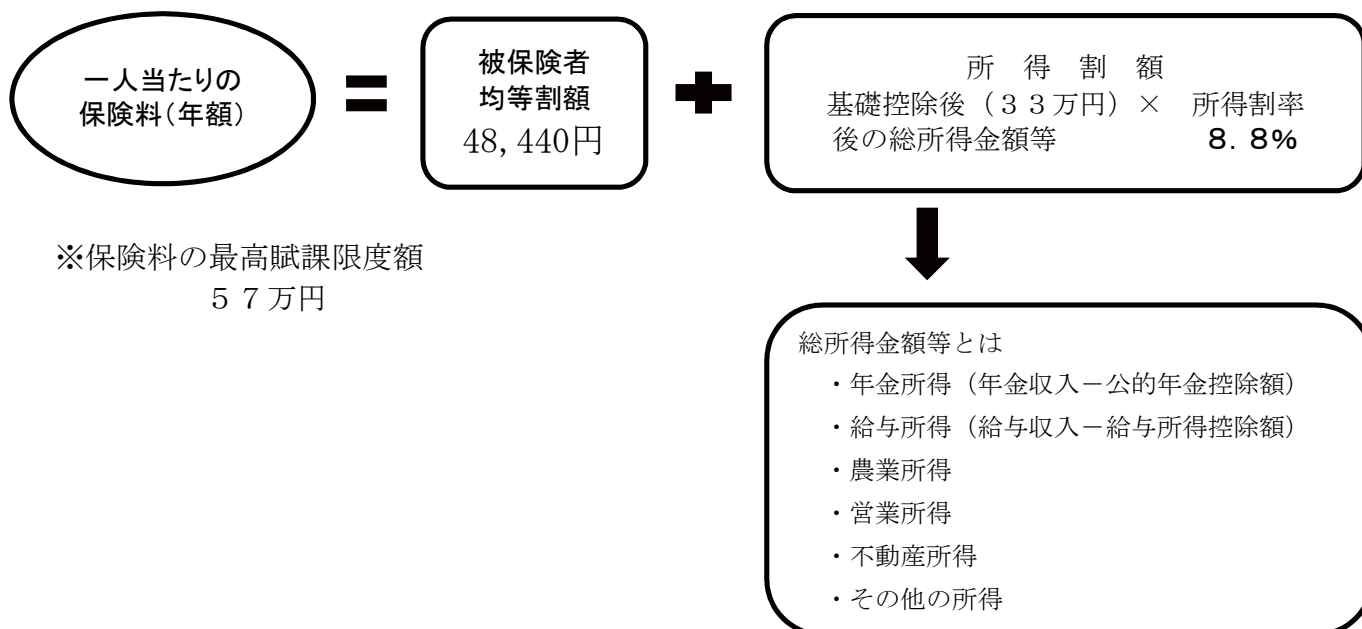



(2) 保険料の軽減措置

① 所得の低い方に対する均等割額の軽減

所得の低い世帯の方については、被保険者の属する世帯(世帯主+被保険者)の総所得金額に応じて次の基準により、保険料の均等割額が軽減されます。

総所得金額等の合計額が次の金額以下の世帯	軽減割合
基礎控除額(33万円)を越えない世帯で、「被保険者全員が年金収入80万円以下」の世帯(その他各種所得がない場合)	9割軽減 (平成21年度からの特例措置)
基礎控除額(33万円)を越えない世帯	7(8.5)割軽減 (平成20年度からの特例措置)
基礎控除額(33万円)+27万円×世帯に属する被保険者数(被保険者の世帯主を除く)を越えない世帯	5割軽減
基礎控除額(33万円)+49万円×世帯に属する被保険者数を越えない世帯	2割軽減

※ 65歳以上の公的年金受給者は、軽減判定において年金所得から15万円が控除されます。

② 所得の低い方に対する所得割額の軽減

所得割額を負担する方のうち、所得の低い方については、次の基準により、保険料の所得割額が軽減されます。

軽減対象者	軽減割合
保険料の算定に用いる基礎控除後の総所得金額等が、58万円以下の方	所得割額が2割軽減 (平成29年度の特例措置)

③ 被用者保険の被扶養者であった方に対する軽減

当該制度に加入する前日に被用者保険(健康保険組合や共済組合等)の医療保険(市町村国保や国保組合は対象となりません)の被扶養者であった方は、保険料が軽減されます。

軽減対象者	軽減割合
当該制度に加入する前日に被用者保険の被扶養者であった方	加入した月から2年間は、保険料の均等割額が5割軽減されます。(所得割額の負担はありません) (平成29年度特例措置として、保険料の均等割額が7割軽減されています。)

(3) 保険料の減免

震災、火災、風水害等の災害により住宅等の財産に損害を受けた場合や、干ばつ等の災害により農作物等の不作に見舞われた場合、及び失業、事業の休廃止等により収入が著しく減少した場合、一定の基準を満たせば、保険料の減免を受けられる場合があります。

(4) 保険料の納入方法

保険料の納め方は、次の2つの方法があります。

① 特別徴収

年額18万円以上の年金受給者は、年金から天引きされます。ただし、介護保険料と合わせた保険料額が、年金額の2分の1を超える場合は、「普通徴収」となります。

② 普通徴収

特別徴収以外の方については、納入通知書や口座振替等の方法により、お住まいの市町村に収めていただくことになります。

③ 納付方法の変更（平成21年度から）

保険料が年金から差し引き(特別徴収)されている方または今後特別徴収される予定の方で、口座振替(普通徴収)を希望される場合は、住所地の市町村窓口にて申請することにより、保険料を口座振替で納付することができます。

(5) 収納率

平成29年度の後期高齢者保険料現年度分及び滞納繰越分の収納率は、以下のとおりです。

現年度分

年度	収納率	保険料調定額	保険料収納額
平成29年度	99.09%	9,378,450,985円	9,293,377,768円

過年度分

年度	収納率	保険料調定額	保険料収納額
平成29年度	57.56%	137,421,489円	79,096,003円

## 4 保健事業

### (1) 健康診査事業

沖縄県では「長寿健診」と名付け、生活習慣病の発見、健康保持・増進、介護予防を目的として健康診査を実施しています。

被保険者の利便性を確保するために、被保険者の居住市町村における健康診査実施体制を活用し、各市町村と協力のうえ実施しています。受診の際の自己負担額は無料となっています。

なお、平成 29 年度の受診率は、全体で 32.9%となっており、平成 28 年度（32.1%）に比べ 0.8 ポイントの増となっています。

#### 健康診査受診率

区分	対象者数	受診者数	沖縄県	全国平均
平成 28 年度	129,848 人	41,686 人	32.1%	28.7%
平成 29 年度	131,841 人	43,371 人	32.9%	28.8%

### (2) 歯科健診事業

口腔の健康を維持することにより、QOL(quality of life)の向上を図り健康寿命の延伸を目的として、平成 28 年度から沖縄県歯科医師会に委託し、歯科健診事業を開始しました。平成 29 年度是那覇市、浦添市で実施し、317 人受診しました。

#### 歯科健診受診率

区分	対象者数	受診者数	受診率	実施地域
平成 29 年度	15,844 人	317 人	2.0%	那覇市、浦添市

### (3) 重複・頻回訪問指導事業

レセプト情報より抽出した重複・頻回受診者を対象に訪問指導を行います。

適切な受診や疾病の重症化予防のための日常生活習慣改善への支援、療養方法等の指導を行うことにより、健康保持増進、疾病の早期回復をはかり、医療費の適正化を目指しております。

#### 重複・頻回訪問指導事業実績

区分	実施市町村数	実施実人数	実施件数
平成 29 年度	21 市町村	470 人	595 件

(4) 健康指導対象者訪問指導事業

長寿健診の結果から健康指導が必要な被保険者に対して訪問指導を行うことにより、健康の保持・増進を図り、対象者の健康寿命を延伸することを目的としています。平成 28 年度から新規事業として開始しています。

健康指導対象者訪問指導事業実績

区分	実施市町村数	実施実人数	実施件数
平成 29 年度	24 市町村	519 人	813 件

(5) 第三者行為求償事務

被保険者が第三者の行為によって医療給付を受けた場合、広域連合で一時給付費を建て替え、後から第三者へ請求することになります。

請求事務は高齢者の医療の確保に関する法律に基づき、国保連合会へ委託しております。

区分	委託件数	求償額
平成 29 年度	126 件	158,559,032 円

## 5 高齢人口等の状況

将来推計人口でみると平成27年における本県の高齢化率(総人口に占める65歳以上人口の割合)は19.7%、75歳以上人口の割合は10.1%となっており、いずれも全国と比較して低い割合となっているものの、本県も高齢化が進んでいる状況です。

今後、本県の総人口は平成42年(2030年)頃をピークに徐々に減少していくものの、65歳以上人口の増加は続きます。

平成57年(2045年)には、65歳以上人口が44.8万人、高齢化率(総人口に占める65歳以上人口の割合)は31.4%となると想定されています。

沖縄県の将来推計人口

(単位:千人)

		平成27年 (2015)	平成32年 (2020)	平成37年 (2025)	平成42年 (2030)	平成47年 (2035)	平成52年 (2040)	平成57年 (2045)
沖縄県	総人口 (A)	1,434	1,460	1,468	1,470	1,466	1,452	1,428
	65歳以上人口 (B)	282	330	362	384	407	436	448
	75歳以上人口 (C)	145	158	184	216	236	247	255
	高齢化率(%) (総人口に占める65歳以上人口の割合) (B)/(A)	19.7	22.6	24.6	26.1	27.8	30.0	31.4
	総人口に占める75歳以上人口の割合(%) (C)/(A)	10.1	10.9	12.5	14.7	16.1	17.0	17.8
	65歳以上人口に占める75歳以上人口の割合(%) (C)/(B)	51.4	47.9	50.8	56.3	58.0	56.7	56.9
全国	高齢化率(%) (総人口に占める65歳以上人口の割合)	26.6	28.9	30.0	31.2	32.8	35.3	36.8
	総人口に占める75歳以上人口の割合(%)	12.8	14.9	17.8	19.2	19.6	20.2	21.4

※資料:国立社会保障・人口問題研究所「日本の地域別将来人口(平成30(2018)年3月推計)」

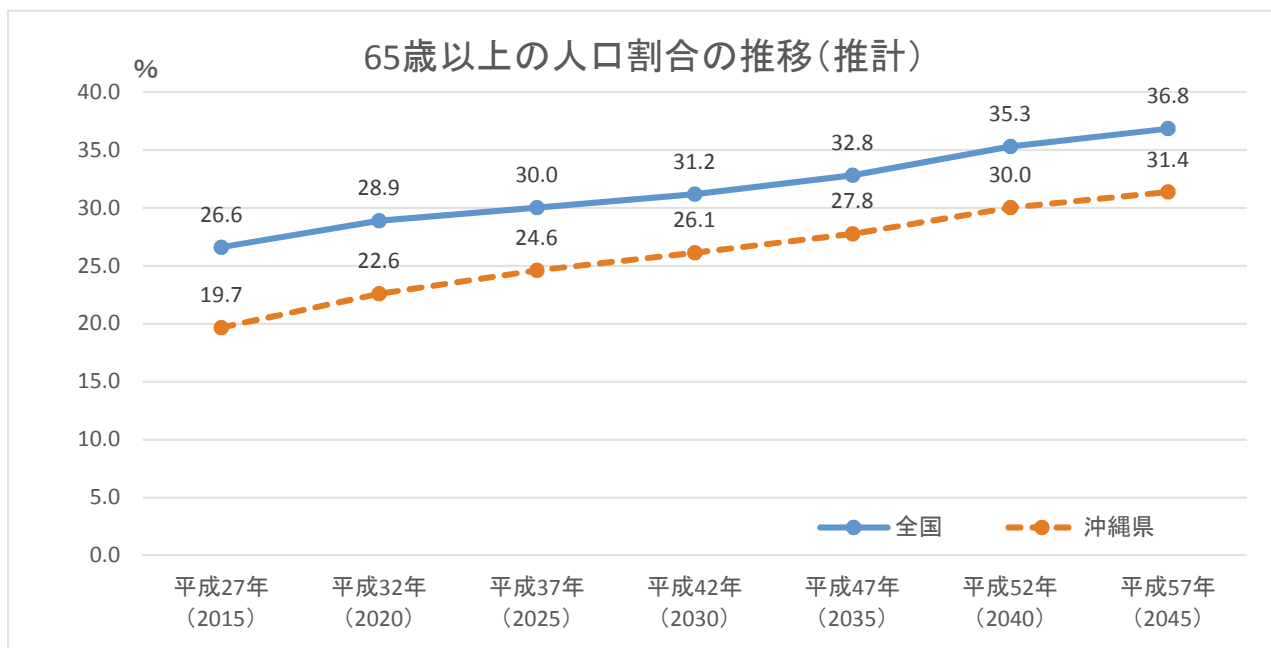

## 6 医療費の状況

### (1) 一人当たり医療費の推移

年度	沖縄県	全国	沖縄県順位
平成26年度	1,022,608	932,290	12
平成27年度	1,024,470	949,070	14
平成28年度	1,015,441	934,547	13

備考

※当該年度の1人当たりの医療費は、当該年度の医療費を当該年度の平均被保険者数で除いたものです。

※ここでいう医療費（現物支給+現金支給）とは、医科・歯科・調剤・食事・生活療養費訪問看護費等の総額をさします。

### (2) 1人当たりの医療費の全国比較

平成28年度における後期高齢者医療の1人当たりの医療費をみると本県は1,015,441円で全国平均の934,547円より高く、13番目となっています。

1人当たりの医療費は、過去2年間いずれも全国平均を上回っている状況にあります。

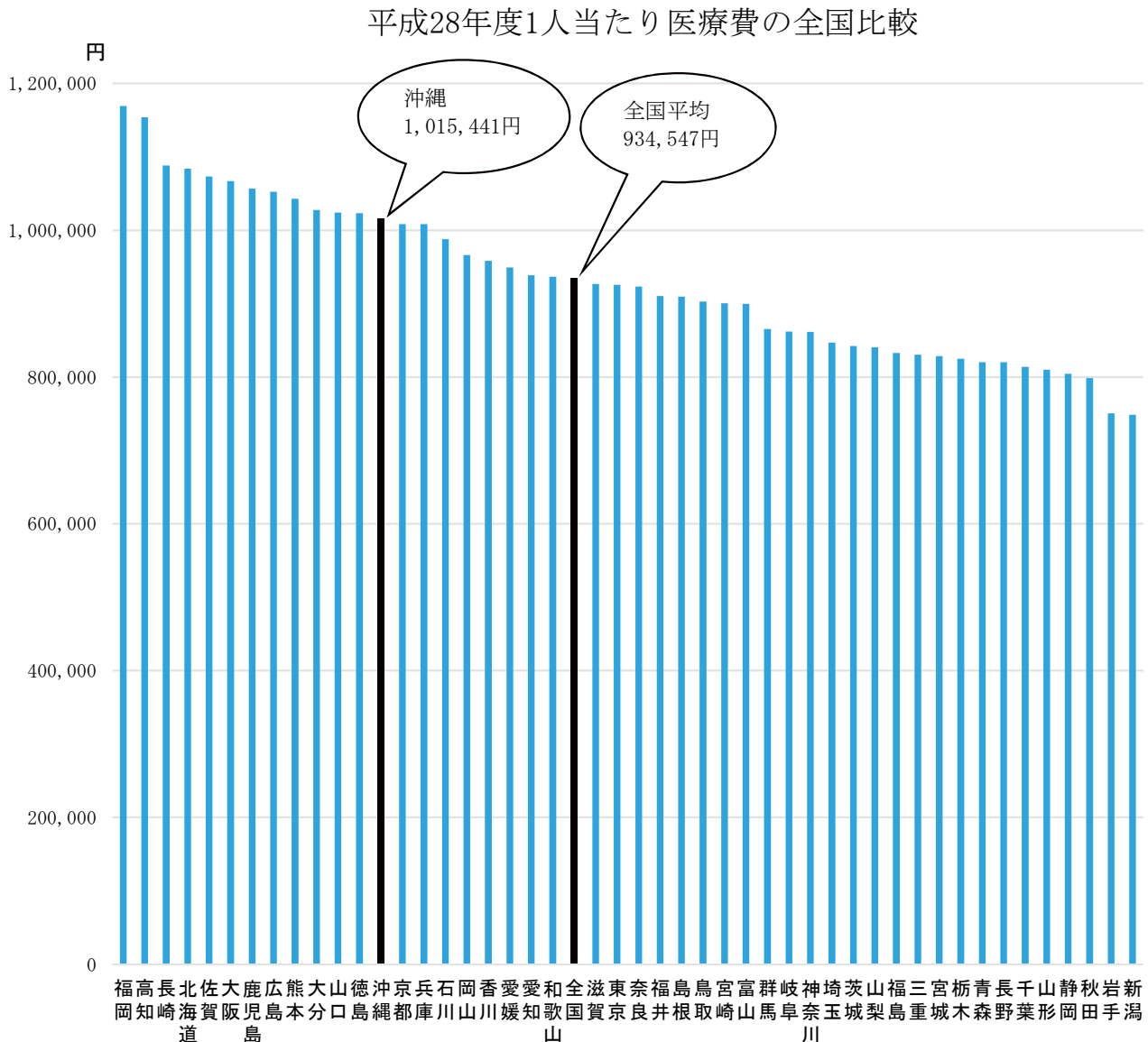

厚生労働省のホームページ、政府統計e-statより参照

(3) 一人当たりの医療費の県内市町村比較

平成29年度一人当たりの医療費の県内市町村比較

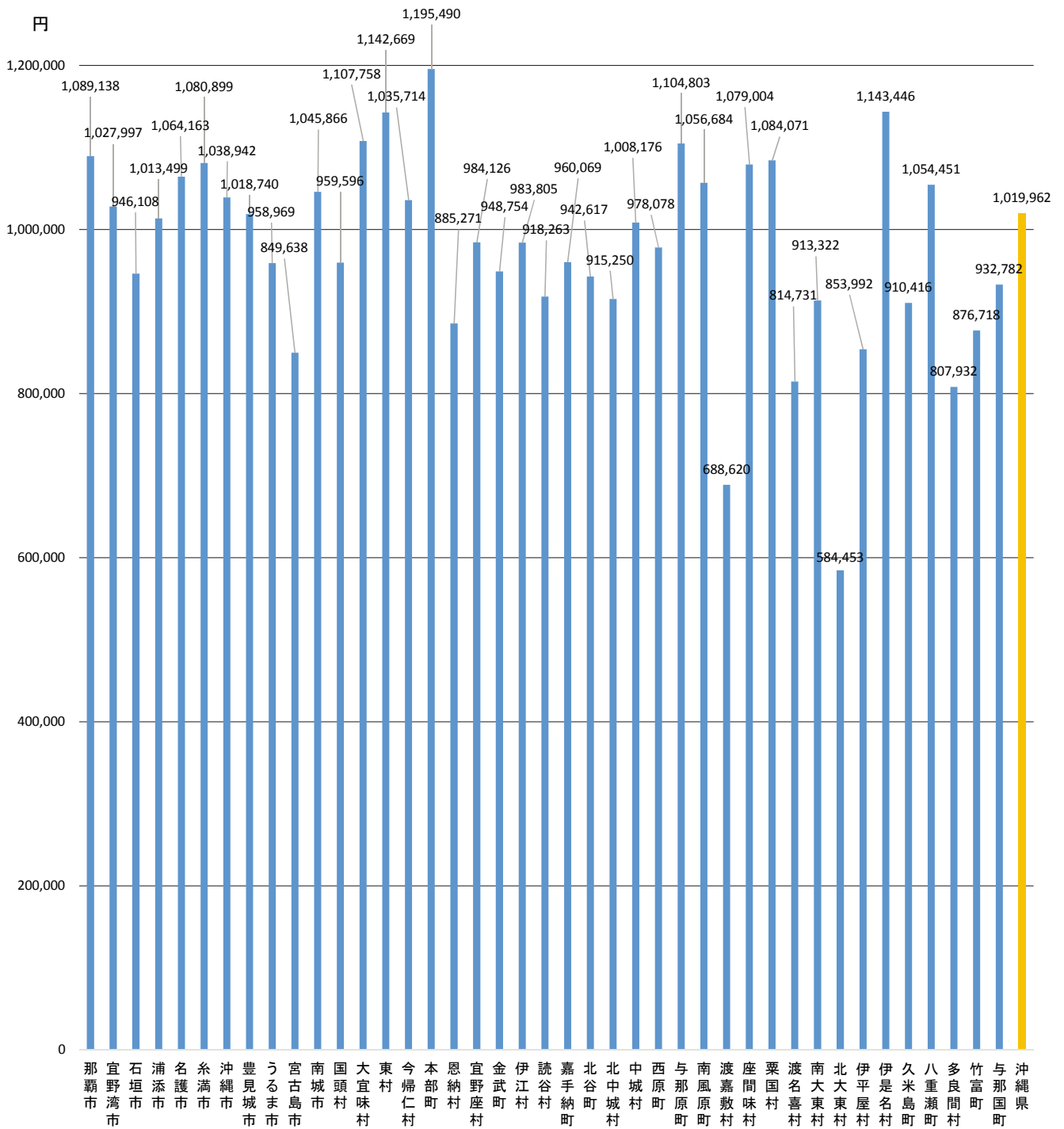

単位：円

那覇市	1,089,138	宮古島市	849,638	金武町	948,754	南風原町	1,056,684	久米島町	910,416
宜野湾市	1,027,997	南城市	1,045,866	伊江村	983,805	渡嘉敷村	688,620	八重瀬町	1,054,451
石垣市	946,108	国頭村	959,596	読谷村	918,263	座間味村	1,079,004	多良間村	807,932
浦添市	1,013,499	大宜味村	1,107,758	嘉手納町	960,069	粟国村	1,084,071	竹富町	876,718
名護市	1,064,163	東村	1,142,669	北谷町	942,617	渡名喜村	814,731	与那国町	932,782
糸満市	1,038,942	今帰仁村	1,035,714	北中城村	915,250	南大東村	913,322	沖縄県	1,019,962
沖繩県市	1,018,740	本部町	1,195,490	中城村	1,008,176	北大東村	584,453		
豊見城市	1,018,740	恩納村	885,271	西原町	978,078	伊平屋村	853,992		
うるま市	958,969	宜野座村	984,126	与那原町	1,104,803	伊是名村	1,143,446		

#### (4) 高額療養費

1か月※1の療養費の自己負担額が定められた限度額を超えた場合、申請して認められると、その超えた分が高額療養費として支給されます。(一度手続きを行うと、該当するたびに自動的に支給されます。)

##### 算定基準額

所得区分	外来 (個人ごとに計算)	外来+入院 (世帯単位)
現役並所得者	平成29年7月まで 44,400円	80,100円+ [(実際にかかった医療費 -267,000円)×1%] (44,400円)※1
	平成29年8月から 57,000円	
一般	平成29年7月まで 12,000円 ※2	平成29年7月まで 44,400円
	平成29年8月から 14,000円 ※2  ( 年間限度額※3 ) 144,000円	平成29年8月から 57,600円 (44,400円) ※1
区分(低所得)Ⅱ	8,000円 ※2	24,600円
区分(低所得)Ⅰ	8,000円 ※2	15,000円

※1 同一世帯で12か月以内に外来+入院(世帯単位)の限度額を超えた高額療養費の支給月数が3か月以上ある場合の4か月目からの限度額です。

※2 現役並所得者及び一般は同一世帯で12か月以内に高額療養費の支給月数が3か月以上ある場合には、4か月目から限度額が44,400円に軽減されます。

※3 毎年8月～翌年7月までの間が対象となります。

※ 低所得者Ⅰ・Ⅱの方は、入院の際に「限度額適用・標準負担額減額認定証」を提出することにより上記の負担額となります。



○75歳の誕生月の自己負担限度額の特例

75歳の到達により後期高齢者医療の被保険者となった方は、75歳の誕生月(毎月1日生まれの方を除く)に限って、それ以前に加入していた医療保険と後期高齢者医療制度それぞれの自己負担限度額が次のように1/2ずつとなります。

所得区分	外来 (個人ごとに計算)	外来+入院 (世帯単位)
現役並所得者	平成29年7月まで 22,200円	40,500円+ [(実際にかかった医療費 -133,500円)×1%] (22,200円) ※1
	平成29年8月から 28,800円	
一般	平成29年7月まで 6,000円	平成29年7月まで 22,200円
	平成29年8月から 7,000円	平成29年8月から 28,800円 (22,200円)
区分(低所得)Ⅱ	4,000円	12,300円
区分(低所得)Ⅰ	4,000円	7,500円

※1 同一世帯で12か月以内に外来+入院(世帯単位)の限度額を超えた高額療養費の支給月数が3か月以上ある場合の4か月目からの限度額です。

※ 低所得者Ⅰ・Ⅱの方は、入院の際に「限度額適用・標準負担額減額認定証」を提出することにより上記の負担額となります。

(5) 療養費

次のような場合には、医療機関等がかかった医療費の全額を自己負担しますが、必要な書類を揃えて申請することにより自己負担額を除いた額の払い戻しを受けることができます。

- ① 急病など、やむを得ない事情で、被保険者証を持たずに医療を受けたときの費用
- ② 輸血をしたときの生血代
- ③ 医師が必要と認めた治療用装具(コルセット、義足など)の費用
- ④ 医師が必要と認めたはり・きゅう、あん摩マッサージなどの施術費
- ⑤ 骨折・ねんざなどで施術を受けた柔道整復師の費用(保険を取り扱っている柔道整復師の施術を受けた場合は、一部負担金で施術が受けられます)
- ⑥ 海外旅行中に医療機関に支払った費用(治療目的の渡航は対象外)

(6) 葬祭費

被保険者が亡くなった場合、葬祭を行った方に葬祭費(2万円)が支給されます。

(7) 高額介護合算療養費

同一世帯内で後期高齢者医療と介護保険を利用した場合、双方を合算した自己負担額が、下表にある自己負担限度額を超えた場合は、申請により、医療保険と介護保険からそれぞれの自己負担額に応じて支給されます。

〈算定基準額〉 集計期間は毎年8月1日から翌年7月31日まで

所得区分	限度額
現役並所得者	67万円
一般	56万円
区分(低所得)Ⅱ	31万円
区分(低所得)Ⅰ	19万円

(8) 保険給付費の状況(現金分)

区 分	平成29年度
療養給付費 (柔整、高額、葬祭、合算除く)	513,365,697円
柔道整復	185,844,006円
高額療養費	939,857,870円
葬祭費	139,060,000円
高額介護合算	119,978,910円

## Ⅱ 被保険者数の状況

平成29年度 被保険者数(平成30年3月31日現在)

(単位:人)

市町村名	被保険者数	負担区分割合						障害認定者(再掲)		
		3割負担	1割負担	被保険者数			負担区分割合			
				一般(再掲)	低Ⅱ(再掲)	低Ⅰ(再掲)	3割負担	1割負担		
1 那覇市	32,818	3,309	29,509	15,169	8,294	6,046	153	7	146	
2 宜野湾市	8,304	1,122	7,182	3,765	1,772	1,645	49	2	47	
3 石垣市	4,591	202	4,389	1,632	1,219	1,538	24	0	24	
4 浦添市	9,520	1,055	8,465	4,466	2,253	1,746	87	5	82	
5 名護市	6,021	288	5,733	2,471	1,680	1,582	44	1	43	
6 糸満市	5,511	233	5,278	2,321	1,477	1,480	56	1	55	
7 沖縄市	12,337	1,592	10,745	5,228	2,953	2,564	256	10	246	
8 豊見城市	4,906	398	4,508	2,289	1,152	1,067	27	0	27	
9 うるま市	12,123	723	11,400	5,292	3,256	2,852	92	4	88	
10 宮古島市	6,963	201	6,762	2,249	1,578	2,935	27	0	27	
11 南城市	5,298	172	5,126	2,597	1,436	1,093	33	0	33	
12 国頭村	836	17	819	257	298	264	2	0	2	
13 大宜味村	580	8	572	184	174	214	9	0	9	
14 東村	291	4	287	100	100	87	1	0	1	
15 今帰仁村	1,450	16	1,434	451	391	592	7	0	7	
16 本部町	1,928	33	1,895	619	567	709	61	0	61	
17 恩納村	1,254	74	1,180	568	360	252	2	0	2	
18 宜野座村	648	36	612	335	199	78	0	0	0	
19 金武町	1,477	142	1,335	682	491	162	2	0	2	
20 伊江村	806	45	761	317	260	184	2	0	2	
21 読谷村	4,083	454	3,629	1,980	1,003	646	19	0	19	
22 嘉手納町	1,626	384	1,242	649	317	276	2	0	2	
23 北谷町	2,606	516	2,090	1,113	597	380	11	1	10	
24 北中城村	1,831	252	1,579	816	437	326	9	0	9	
25 中城村	1,884	102	1,782	908	482	392	7	0	7	
26 西原町	3,019	161	2,858	1,585	748	525	11	0	11	
27 与那原町	1,635	76	1,559	840	424	295	7	0	7	
28 南風原町	3,008	270	2,738	1,465	732	541	58	1	57	
29 渡嘉敷村	91	0	91	25	34	32	0	0	0	
30 座間味村	115	4	111	33	30	48	1	0	1	
31 粟国村	162	1	161	36	36	89	2	0	2	
32 渡名喜村	93	0	93	44	18	31	0	0	0	
33 南大東村	151	15	136	56	29	51	1	0	1	
34 北大東村	61	4	57	35	15	7	0	0	0	
35 伊平屋村	182	1	181	54	58	69	0	0	0	
36 伊是名村	239	2	237	74	45	118	0	0	0	
37 久米島町	1,231	36	1,195	392	356	447	16	0	16	
38 八重瀬町	3,037	111	2,926	1,350	837	739	33	0	33	
39 多良間村	173	1	172	54	48	70	0	0	0	
40 竹富町	495	10	485	150	141	194	0	0	0	
41 与那国町	167	7	160	28	46	86	0	0	0	
合計	143,551	12,077	131,474	62,679	36,343	32,452	1,111	32	1,079	

平成29年度 限度額適用・標準負担額減額認定証交付者数

(単位:人)

市町村名		平成29年度			
		交付者数	低所得者 I	低所得者 II	長期認定者 (再掲)
1	那覇市	7,444	3,607	3,837	147
2	宜野湾市	1,693	906	787	46
3	石垣市	1,960	1,161	799	2
4	浦添市	1,931	935	996	34
5	名護市	2,210	1,164	1,046	60
6	糸満市	1,696	965	731	30
7	沖縄市	3,269	1,645	1,624	60
8	豊見城市	1,242	686	556	18
9	うるま市	3,166	1,669	1,497	61
10	宮古島市	2,682	1,899	783	3
11	南城市	1,428	718	710	31
12	国頭村	318	177	141	5
13	大宜味村	197	112	85	10
14	東村	125	65	60	0
15	今帰仁村	597	401	196	11
16	本部町	720	429	291	28
17	恩納村	311	146	165	6
18	宜野座村	181	61	120	2
19	金武町	352	102	250	12
20	伊江村	204	95	109	9
21	読谷村	813	339	474	16
22	嘉手納町	277	142	135	7
23	北谷町	510	227	283	10
24	北中城村	405	199	206	9
25	中城村	424	213	211	8
26	西原町	956	398	558	16
27	与那原町	535	227	308	11
28	南風原町	711	348	363	19
29	渡嘉敷村	64	30	34	0
30	座間味村	34	26	8	0
31	粟国村	119	86	33	0
32	渡名喜村	28	15	13	0
33	南大東村	17	14	3	0
34	北大東村	16	7	9	0
35	伊平屋村	76	48	28	1
36	伊是名村	109	82	27	0
37	久米島町	396	242	154	4
38	八重瀬町	878	477	401	19
39	多良間村	56	38	18	0
40	竹富町	293	178	115	0
41	与那国町	76	53	23	0
合計		38,519	20,332	18,187	695

### Ⅲ 保険料に関すること



平成29年度 保険料の収納状況(調定額・収納額・収納率)

番号	市町村名	特別徴収			普通徴収			現年度
		調定額	収納額	収納率	調定額	収納額	収納率	調定額
1	那覇市	1,193,006,420	1,193,006,420	100.00	1,357,860,049	1,339,783,303	98.67	2,550,866,469
2	宜野湾市	299,935,916	299,935,916	100.00	429,281,116	420,857,220	98.04	729,217,032
3	石垣市	116,927,931	116,927,931	100.00	99,899,580	97,292,916	97.39	216,827,511
4	浦添市	345,490,622	345,490,622	100.00	414,621,189	408,982,750	98.64	760,111,811
5	名護市	176,061,546	176,061,546	100.00	121,353,883	119,037,862	98.09	297,415,429
6	糸満市	141,591,972	141,591,972	100.00	93,722,116	91,116,169	97.22	235,314,088
7	沖縄市	372,096,009	372,096,009	100.00	626,066,333	613,755,014	98.03	998,162,342
8	豊見城市	162,818,601	162,818,601	100.00	140,102,029	137,984,659	98.49	302,920,630
9	うるま市	344,323,392	344,323,392	100.00	310,109,209	305,280,594	98.44	654,432,601
10	宮古島市	149,060,771	149,060,771	100.00	103,140,355	100,076,737	97.03	252,201,126
11	南城市	158,818,118	158,818,118	100.00	75,571,524	74,170,125	98.15	234,389,642
12	国頭村	18,829,044	18,829,044	100.00	8,642,438	8,141,416	94.20	27,471,482
13	大宜味村	14,786,972	14,786,972	100.00	2,641,641	2,571,720	97.35	17,428,613
14	東村	6,306,569	6,306,569	100.00	1,145,401	1,145,401	100.00	7,451,970
15	今帰仁村	32,064,574	32,064,574	100.00	9,411,477	9,371,955	99.58	41,476,051
16	本部町	38,593,950	38,593,950	100.00	18,982,651	18,876,165	99.44	57,576,601
17	恩納村	34,591,675	34,591,675	100.00	31,742,781	30,052,383	94.67	66,334,456
18	宜野座村	15,660,004	15,660,004	100.00	15,408,112	15,247,152	98.96	31,068,116
19	金武町	58,280,442	58,280,442	100.00	51,926,162	51,584,695	99.34	110,206,604
20	伊江村	27,518,176	27,518,176	100.00	18,309,439	18,309,439	100.00	45,827,615
21	読谷村	149,772,988	149,772,988	100.00	161,224,613	158,472,046	98.29	310,997,601
22	嘉手納町	49,822,604	49,822,604	100.00	154,250,370	153,366,271	99.43	204,072,974
23	北谷町	82,533,667	82,533,667	100.00	199,069,878	193,910,714	97.41	281,603,545
24	北中城村	62,034,074	62,034,074	100.00	93,612,304	92,039,906	98.32	155,646,378
25	中城村	50,642,767	50,642,767	100.00	40,216,081	39,032,277	97.06	90,858,848
26	西原町	110,340,286	110,340,286	100.00	69,927,041	69,202,623	98.96	180,267,327
27	与那原町	57,505,939	57,505,939	100.00	33,822,371	32,901,086	97.28	91,328,310
28	南風原町	94,671,271	94,671,271	100.00	107,247,748	106,814,243	99.60	201,919,019
29	渡嘉敷村	2,221,477	2,221,477	100.00	440,683	440,683	100.00	2,662,160
30	座間味村	1,840,136	1,840,136	100.00	2,201,809	2,077,775	94.37	4,041,945
31	粟国村	1,334,284	1,334,284	100.00	1,912,738	1,905,472	99.62	3,247,022
32	渡名喜村	2,456,480	2,456,480	100.00	627,384	571,664	91.12	3,083,864
33	南大東村	2,760,784	2,760,784	100.00	6,341,533	6,137,311	96.78	9,102,317
34	北大東村	1,452,423	1,452,423	100.00	1,694,007	1,621,607	95.73	3,146,430
35	伊平屋村	2,729,571	2,729,571	100.00	1,852,351	1,615,011	87.19	4,581,922
36	伊是名村	3,221,901	3,221,901	100.00	2,542,779	2,320,544	91.26	5,764,680
37	久米島町	27,452,102	27,452,102	100.00	12,545,798	12,545,798	100.00	39,997,900
38	八重瀬町	78,266,684	78,266,684	100.00	46,744,938	45,199,299	96.69	125,011,622
39	多良間村	2,457,128	2,457,128	100.00	451,055	451,055	100.00	2,908,183
40	竹富町	9,350,138	9,350,138	100.00	6,130,710	5,809,301	94.76	15,480,848
41	与那国町	2,599,555	2,599,555	100.00	3,428,346	1,076,444	31.40	6,027,901
	沖縄県	4,502,228,963	4,502,228,963	100.00	4,876,222,022	4,791,148,805	98.26	9,378,450,985



(単位:円)

(特別徴収+普通徴収)		滞納繰越分			合計		収納率	番号
収納額	収納率	調定額	収納額	収納率	調定額	収納額		
2,532,789,723	99.29	31,117,163	19,989,043	64.24	2,581,983,632	2,552,778,766	98.87	1
720,793,136	98.84	8,007,019	5,039,035	62.93	737,224,051	725,832,171	98.45	2
214,220,847	98.80	3,376,820	2,508,677	74.29	220,204,331	216,729,524	98.42	3
754,473,372	99.26	14,206,507	7,467,523	52.56	774,318,318	761,940,895	98.40	4
295,099,408	99.22	4,537,135	2,260,966	49.83	301,952,564	297,360,374	98.48	5
232,708,141	98.89	1,774,645	1,490,327	83.98	237,088,733	234,198,468	98.78	6
985,851,023	98.77	25,656,868	14,498,038	56.51	1,023,819,210	1,000,349,061	97.71	7
300,803,260	99.30	4,203,125	2,373,143	56.46	307,123,755	303,176,403	98.71	8
649,603,986	99.26	8,849,435	5,542,616	62.63	663,282,036	655,146,602	98.77	9
249,137,508	98.79	4,137,467	2,718,491	65.70	256,338,593	251,855,999	98.25	10
232,988,243	99.40	2,237,213	1,501,199	67.10	236,626,855	234,489,442	99.10	11
26,970,460	98.18	221,346	221,051	99.87	27,692,828	27,191,511	98.19	12
17,358,692	99.60			0	17,428,613	17,358,692	99.60	13
7,451,970	100.00	89,000	9,800	11.01	7,540,970	7,461,770	98.95	14
41,436,529	99.90	1,622,685	720,449	44.40	43,098,736	42,156,978	97.81	15
57,470,115	99.82	137,523	137,523	100.00	57,714,124	57,607,638	99.82	16
64,644,058	97.45	304,844	304,844	100.00	66,639,300	64,948,902	97.46	17
30,907,156	99.48	331,924	264,236	79.61	31,400,040	31,171,392	99.27	18
109,865,137	99.69	553,365	549,710	99.34	110,759,969	110,414,847	99.69	19
45,827,615	100.00	684,665	107,357	15.68	46,512,280	45,934,972	98.76	20
308,245,034	99.11	5,518,379	1,898,708	34.41	316,515,980	310,143,742	97.99	21
203,188,875	99.57	1,424,257	1,046,731	73.49	205,497,231	204,235,606	99.39	22
276,444,381	98.17	1,182,380	777,115	65.72	282,785,925	277,221,496	98.03	23
154,073,980	98.99	2,703,918	1,642,046	60.73	158,350,296	155,716,026	98.34	24
89,675,044	98.70	3,376,781	931,527	27.59	94,235,629	90,606,571	96.15	25
179,542,909	99.60	3,003,123	1,282,097	42.69	183,270,450	180,825,006	98.67	26
90,407,025	98.99	1,664,195	530,031	31.85	92,992,505	90,937,056	97.79	27
201,485,514	99.79	1,304,848	897,126	68.75	203,223,867	202,382,640	99.59	28
2,662,160	100.00			0	2,662,160	2,662,160	100.00	29
3,917,911	96.93	218,458	17,761	8	4,260,403	3,935,672	92.38	30
3,239,756	99.78	101,777	32,844	32.27	3,348,799	3,272,600	97.72	31
3,028,144	98.19	73,784	52,232	70.79	3,157,648	3,080,376	97.55	32
8,898,095	97.76	534,159	226,597	42.42	9,636,476	9,124,692	94.69	33
3,074,030	97.70			0	3,146,430	3,074,030	97.70	34
4,344,582	94.82	1,199,596	217,464	18.13	5,781,518	4,562,046	78.91	35
5,542,445	96.14	141,178	108,473	76.83	5,905,858	5,650,918	95.68	36
39,997,900	100.00	257,093	257,093	100.00	40,254,993	40,254,993	100.00	37
123,465,983	98.76	1,129,941	758,662	67.14	126,141,563	124,224,645	98.48	38
2,908,183	100.00			0	2,908,183	2,908,183	100.00	39
15,159,439	97.92	391,284	298,268	76.23	15,872,132	15,457,707	97.39	40
3,675,999	60.98	1,147,589	417,200	36.35	7,175,490	4,093,199	57.04	41
9,293,377,768	99.09	137,421,489	79,096,003	57.56	9,515,872,474	9,372,473,771	98.49	

平成29年度 市町村別保険料軽減額(基盤安定負担金)

	市町村名	7割軽減	5割軽減	2割軽減	5割軽減 (被扶養者)	合 計			
		対象者数	対象者数	対象者数	対象者数	対象者数	構成比	軽減額(円)	構成比
1	那覇市	15,101	2,988	2,318	1,383	21,790	20.9%	621,621,963	20.6%
2	宜野湾市	3,711	675	505	331	5,222	5.0%	150,558,673	5.0%
3	石垣市	2,788	411	289	164	3,652	3.5%	108,095,390	3.6%
4	浦添市	4,293	948	706	385	6,332	6.1%	178,713,974	5.9%
5	名護市	3,629	608	380	138	4,755	4.6%	140,352,771	4.7%
6	糸満市	3,489	498	370	202	4,559	4.4%	134,606,977	4.5%
7	沖縄市	6,055	1,140	836	448	8,479	8.1%	242,852,495	8.1%
8	豊見城市	2,447	456	329	257	3,489	3.3%	100,210,568	3.3%
9	うるま市	6,719	1,416	890	438	9,463	9.1%	272,401,296	9.0%
10	宮古島市	4,863	551	407	147	5,968	5.7%	180,393,266	6.0%
11	南城市	2,875	677	412	242	4,206	4.0%	120,284,898	4.0%
12	国頭村	605	77	53	18	753	0.7%	22,567,369	0.7%
13	大宜味村	435	47	38	11	531	0.5%	15,764,784	0.5%
14	東村	212	37	23	4	276	0.3%	8,067,674	0.3%
15	今帰仁村	1,077	122	82	38	1,319	1.3%	39,505,204	1.3%
16	本部町	1,435	169	98	44	1,746	1.7%	52,837,094	1.8%
17	恩納村	710	132	92	28	962	0.9%	27,882,441	0.9%
18	宜野座村	333	118	43	35	529	0.5%	14,689,011	0.5%
19	金武町	539	286	137	44	1,006	1.0%	26,960,882	0.9%
20	伊江村	394	103	80	20	597	0.6%	16,780,819	0.6%
21	読谷村	1,875	448	294	156	2,773	2.7%	79,037,066	2.6%
22	嘉手納町	680	141	85	36	942	0.9%	27,260,798	0.9%
23	北谷町	1,070	240	169	103	1,582	1.5%	44,413,778	1.5%
24	北中城村	815	228	108	82	1,233	1.2%	35,026,931	1.2%
25	中城村	1,007	234	150	98	1,489	1.4%	42,361,550	1.4%
26	西原町	1,378	390	273	160	2,201	2.1%	60,812,330	2.0%
27	与那原町	794	163	128	72	1,157	1.1%	33,006,185	1.1%
28	南風原町	1,455	304	220	141	2,120	2.0%	60,035,672	2.0%
29	渡嘉敷村	63	8	10	2	83	0.1%	2,417,155	0.1%
30	座間味村	79	11	6	1	97	0.1%	2,913,664	0.1%
31	栗国村	139	12	6	4	161	0.2%	5,044,620	0.2%
32	渡名喜村	54	13	12	2	81	0.1%	2,250,036	0.1%
33	南大東村	96	9	3	3	111	0.1%	3,444,889	0.1%
34	北大東村	30	10	2	3	45	0.0%	1,340,173	0.0%
35	伊平屋村	128	33	6	5	172	0.2%	5,187,517	0.2%
36	伊是名村	183	36	12	10	241	0.2%	7,271,649	0.2%
37	久米島町	842	120	92	44	1,098	1.1%	32,442,264	1.1%
38	八重瀬町	1,820	344	211	148	2,523	2.4%	73,386,144	2.4%
39	多良間村	142	15	8	7	172	0.2%	5,205,680	0.2%
40	竹富町	359	39	22	13	433	0.4%	13,308,880	0.4%
41	与那国町	128	8	5	4	145	0.1%	4,521,063	0.1%
	合計	74,847	14,265	9,910	5,471	104,493	100%	3,015,835,593	100%

後期高齢者医療制度・保険料の経緯

平成20年度	<p>◎所得割率8.80%、均等割額48,440円(平成20年度～平成21年度)</p> <p>◎賦課限度額50万円(平成20年度～平成23年度)</p> <p>◎制度施行前(平成15年度～平成17年度)3年間の一人当たりの平均老人医療給付費が沖縄県全体平均の20%以上低い市町村に対し、均一保険料よりも低い不均一保険料を設定(平成20年度～平成25年度)</p> <p>◎低所得者に対し均等割の7割、5割、2割軽減(恒常的な措置)</p> <p>◎元被扶養者の所得割賦課無し(恒常的な措置)</p> <p>◎元被扶養者に対し制度加入時から2年間、均等割の5割軽減(恒常的な措置)</p> <p>◎低所得者に対し均等割7割軽減世帯の8.5割軽減(特例措置、平成20年度)</p> <p>◎低所得者に対し所得割の50%軽減(特例措置、平成20年度)</p> <p>◎元被扶養者に対し4月～9月保険料負担の凍結、10月以降均等割の9割軽減(特例措置、平成20年度)</p>
平成21年度	<p>◎低所得者に対し均等割7割軽減世帯の9割軽減又は8.5割軽減(特例措置、平成21年度～平成28年度)</p> <p>◎低所得者に対し所得割の50%軽減(特例措置、平成21年度～平成28年度)</p> <p>◎元被扶養者に対し均等割の9割軽減(特例措置、平成21年度～平成28年度)</p>
平成22年度	◎所得割率8.80%、均等割額48,440円(平成22年度～平成23年度)
平成24年度	<p>◎所得割率8.80%、均等割額48,440円(平成24年度～平成25年度)</p> <p>◎賦課限度額55万円(平成24年度～平成25年度)</p>
平成25年度	◎不均一保険料の終了(平成20年度～平成25年度)
平成26年度	<p>◎所得割率8.80%、均等割額48,440円(平成26年度～平成27年度)</p> <p>◎賦課限度額57万円(平成26年度～)</p>
平成28年度	◎所得割率8.80%、均等割額48,440円(平成28年度～平成29年度)
平成29年度	<p>◎低所得者に対し所得割の20%軽減(特例措置、平成29年度)</p> <p>◎元被扶養者に対し均等割の7割軽減(特例措置、平成29年度)</p>



#### IV 医療費等の状況（現物分）

## 平成29年度の医療費

市町村名	医療費(円)	1人当たり医療費(円)
那 覇 市	35,445,988,843	1,089,138
宜 野 湾 市	8,410,041,884	1,027,997
石 垣 市	4,310,468,513	946,108
浦 添 市	9,500,536,935	1,013,499
名 護 市	6,317,933,025	1,064,163
糸 満 市	5,891,981,749	1,080,899
沖 縄 市	12,681,322,373	1,038,942
豊 見 城 市	4,870,598,157	1,018,740
う る ま 市	11,539,278,059	958,969
宮 古 島 市	5,931,325,522	849,638
南 城 市	5,467,787,172	1,045,866
国 頭 村	813,737,240	959,596
大 宜 味 村	651,361,609	1,107,758
東 村	332,516,570	1,142,669
今 帰 仁 村	1,511,106,406	1,035,714
本 部 町	2,302,513,558	1,195,490
恩 納 村	1,095,964,959	885,271
宜 野 座 村	627,872,651	984,126
金 武 町	1,387,078,040	948,754
伊 江 村	800,817,179	983,805
読 谷 村	3,708,863,084	918,263
嘉 手 納 町	1,552,431,001	960,069
北 谷 町	2,416,869,814	942,617
北 中 城 村	1,659,348,813	915,250
中 城 村	1,880,248,804	1,008,176
西 原 町	2,892,176,680	978,078
与 那 原 町	1,758,846,858	1,104,803
南 風 原 町	3,102,423,739	1,056,684
渡 嘉 敷 村	63,353,072	688,620
座 間 味 村	123,006,442	1,079,004
粟 国 村	182,123,901	1,084,071
渡 名 喜 村	75,769,967	814,731
南 大 東 村	137,911,569	913,322
北 大 東 村	35,067,172	584,453
伊 平 屋 村	158,842,602	853,992
伊 是 名 村	288,148,458	1,143,446
久 米 島 町	1,135,288,298	910,416
八 重 瀬 町	3,163,352,781	1,054,451
多 良 間 村	139,772,305	807,932
竹 富 町	438,358,773	876,718
与 那 国 町	157,640,170	932,782
沖 縄 県	144,960,074,747	1,019,962

平成29年度 医療費の状況 {全被保険者(入院・入院外・歯科)}

番号	市町村名	診 療 費					
		入 院			入 院 外		
		件数	日 数	費 用 額	件数	日 数	費 用 額
	<b>広 域 連 合</b>	<b>144,648</b>	<b>2,563,406</b>	<b>80,854,354,180</b>	<b>2,126,993</b>	<b>3,548,478</b>	<b>34,091,316,750</b>
1	那 覇 市	33,294	572,504	19,200,207,750	539,540	936,472	8,756,542,250
2	宜 野 湾 市	8,278	148,582	4,783,691,390	122,837	202,812	1,981,563,200
3	石 垣 市	4,355	68,808	2,239,694,970	74,279	126,133	1,130,216,510
4	浦 添 市	8,398	144,393	5,008,240,480	155,118	256,996	2,346,087,970
5	名 護 市	6,280	114,259	3,446,760,230	91,540	147,591	1,449,777,390
6	糸 満 市	6,516	119,332	3,514,584,010	80,869	126,312	1,247,600,230
7	沖 縄 市	12,692	227,759	7,179,354,780	168,058	293,238	2,905,116,990
8	豊 見 城 市	4,529	77,202	2,686,621,120	75,730	126,101	1,183,807,680
9	う る ま 市	12,192	225,509	6,625,109,230	157,437	254,462	2,517,432,700
10	宮 古 島 市	6,214	109,573	3,061,950,230	104,653	173,218	1,771,013,050
11	南 城 市	5,678	101,929	3,205,950,170	74,122	123,121	1,169,717,410
12	国 頭 村	772	13,312	451,032,870	13,097	19,912	177,770,830
13	大 宜 味 村	717	13,157	387,140,110	9,160	13,366	103,640,950
14	東 村	321	5,373	213,854,440	4,500	6,468	76,481,030
15	今 帰 仁 村	1,643	30,224	867,688,430	21,735	36,379	350,109,430
16	本 部 町	2,701	58,641	1,355,307,570	27,323	46,902	480,105,230
17	恩 納 村	1,067	20,227	592,680,900	15,791	27,155	231,151,870
18	宜 野 座 村	669	12,190	351,107,610	8,539	14,277	127,758,730
19	金 武 町	1,313	24,969	699,492,640	21,772	40,789	332,277,040
20	伊 江 村	808	14,215	431,441,330	10,291	17,682	181,141,480
21	読 谷 村	3,588	63,795	1,994,013,700	51,697	85,589	922,826,200
22	嘉 手 納 町	1,606	29,782	904,827,270	21,281	33,787	343,554,570
23	北 谷 町	2,404	42,522	1,351,068,060	35,435	59,265	574,832,640
24	北 中 城 村	1,797	30,985	958,821,870	24,023	36,575	343,919,550
25	中 城 村	2,010	33,514	1,096,108,580	25,665	39,871	403,296,810
26	西 原 町	2,812	47,975	1,581,873,890	45,802	73,681	677,351,670
27	与 那 原 町	1,771	30,667	1,043,566,810	22,474	35,832	351,541,450
28	南 風 原 町	3,306	62,111	1,868,541,980	42,160	69,640	660,012,440
29	渡 嘉 敷 村	71	1,164	40,579,160	1,183	1,562	14,257,070
30	座 間 味 村	131	2,216	80,770,350	1,533	2,615	25,712,070
31	粟 国 村	206	3,539	121,147,050	2,125	2,972	30,093,180
32	渡 名 喜 村	93	1,358	43,443,890	1,476	2,031	21,560,120
33	南 大 東 村	152	2,509	90,620,680	1,912	2,569	29,960,520
34	北 大 東 村	38	538	17,598,480	794	1,050	12,578,220
35	伊 平 屋 村	198	4,182	105,885,670	2,068	2,695	33,745,810
36	伊 是 名 村	324	5,773	209,418,110	3,034	4,475	48,522,220
37	久 米 島 町	1,349	20,436	707,717,250	12,885	20,028	208,186,900
38	八 重 瀬 町	3,455	62,326	1,883,805,130	43,894	68,721	694,524,690
39	多 良 間 村	211	4,073	86,569,220	2,015	2,876	36,774,750
40	竹 富 町	517	9,026	263,730,650	7,162	10,056	104,321,650
41	与 那 国 町	172	2,757	102,336,120	1,984	3,202	34,432,250

歯 科			小 計		
件数	日 数	費 用 額	件数	日 数	費用額
<b>227,628</b>	<b>465,785</b>	<b>3,405,432,090</b>	<b>2,499,269</b>	<b>6,577,669</b>	<b>118,351,103,020</b>
62,968	128,424	924,813,220	635,802	1,637,400	28,881,563,220
14,019	29,440	210,248,570	145,134	380,834	6,975,503,160
5,466	10,882	80,433,950	84,100	205,823	3,450,345,430
18,059	37,883	270,630,780	181,575	439,272	7,624,959,230
10,468	20,935	159,063,510	108,288	282,785	5,055,601,130
6,896	13,964	96,305,730	94,281	259,608	4,858,489,970
20,644	39,348	299,762,590	201,394	560,345	10,384,234,360
7,563	16,243	121,818,500	87,822	219,546	3,992,247,300
17,432	34,721	250,756,280	187,061	514,692	9,393,298,210
9,231	20,618	138,207,830	120,098	303,409	4,971,171,110
6,145	13,398	104,313,950	85,945	238,448	4,479,981,530
1,099	2,559	17,094,650	14,968	35,783	645,898,350
1,042	2,377	16,628,110	10,919	28,900	507,409,170
255	593	4,231,710	5,076	12,434	294,567,180
1,945	4,661	33,730,060	25,323	71,264	1,251,527,920
2,103	4,062	31,797,830	32,127	109,605	1,867,210,630
1,297	2,607	20,060,670	18,155	49,989	843,893,440
693	1,613	12,313,500	9,901	28,080	491,179,840
2,444	4,942	41,312,900	25,529	70,700	1,073,082,580
794	1,435	11,311,160	11,893	33,332	623,893,970
5,871	11,758	89,928,540	61,156	161,142	3,006,768,440
2,200	4,304	27,078,040	25,087	67,873	1,275,459,880
3,964	8,012	58,102,020	41,803	109,799	1,984,002,720
3,273	6,422	49,685,920	29,093	73,982	1,352,427,340
2,676	5,829	41,962,830	30,351	79,214	1,541,368,220
5,142	10,261	75,279,720	53,756	131,917	2,334,505,280
2,680	5,087	40,579,740	26,925	71,586	1,435,688,000
4,483	9,606	68,356,440	49,949	141,357	2,596,910,860
92	187	1,410,880	1,346	2,913	56,247,110
94	162	1,530,010	1,758	4,993	108,012,430
122	232	2,301,010	2,453	6,743	153,541,240
101	196	1,762,880	1,670	3,585	66,766,890
156	396	4,131,530	2,220	5,474	124,712,730
92	208	1,287,030	924	1,796	31,463,730
220	440	2,956,990	2,486	7,317	142,588,470
277	614	6,742,150	3,635	10,862	264,682,480
981	1,925	14,895,760	15,215	42,389	930,799,910
3,856	7,837	60,033,940	51,205	138,884	2,638,363,760
185	474	3,253,920	2,411	7,423	126,597,890
487	903	7,215,790	8,166	19,985	375,268,090
113	227	2,101,450	2,269	6,186	138,869,820



平成29年度 医療費の状況 {全被保険者 (調剤・食事、生活療養・訪問看護) }

番号	市町村名	調 剤			食 事・生活療養					
					医 科			歯 科		
		件数	日数	費用額	件数	日数	費用額	件数	日数	費用額
	<b>広 域 連 合</b>	<b>1,516,297</b>	<b>1,838,905</b>	<b>20,938,431,038</b>	<b>139,998</b>	<b>6,971,860</b>	<b>4,689,035,178</b>	<b>415</b>	<b>5,820</b>	<b>3,849,239</b>
1	那 覇 市	393,030	479,499	5,225,579,256	32,110	1,525,718	1,021,659,141	134	1,274	867,847
2	宜 野 湾 市	79,726	94,571	1,088,473,278	8,037	408,612	273,931,618	10	148	97,442
3	石 垣 市	50,421	62,101	700,099,404	4,223	184,228	126,489,003	2	69	44,210
4	浦 添 市	113,283	135,422	1,510,177,441	8,123	391,121	262,142,757	30	614	418,218
5	名 護 市	69,848	82,976	1,008,950,518	6,141	314,950	214,115,302	34	577	370,119
6	糸 満 市	59,396	71,400	795,592,597	6,331	327,402	218,834,063	9	57	38,108
7	沖 縄 市	125,924	153,712	1,806,018,833	12,319	629,374	424,855,477	26	153	103,382
8	豊 見 城 市	52,808	63,527	706,804,585	4,403	207,889	139,369,898	18	533	340,594
9	う る ま 市	119,581	143,470	1,677,821,976	11,676	622,931	415,373,535	18	200	135,295
10	宮 古 島 市	49,423	61,691	724,097,687	6,002	296,265	196,369,431	18	486	307,325
11	南 城 市	55,545	68,186	770,818,457	5,516	271,225	183,634,323	17	652	410,360
12	国 頭 村	10,568	13,364	141,891,111	753	35,965	24,873,680	2	20	13,250
13	大 宜 味 村	7,595	9,433	119,225,037	690	35,101	24,098,475	1	5	3,350
14	東 村	2,132	2,539	27,874,127	311	14,675	10,058,694	0	0	0
15	今 帰 仁 村	14,638	17,769	201,624,615	1,604	82,897	56,720,764	8	37	25,920
16	本 部 町	21,128	25,280	314,325,546	2,671	167,515	114,122,831	3	33	21,820
17	恩 納 村	12,785	15,945	199,220,839	1,037	56,356	37,961,620	1	5	3,350
18	宜 野 座 村	6,844	9,053	110,382,430	658	33,730	23,514,792	0	0	0
19	金 武 町	16,521	22,434	257,074,335	1,275	69,896	47,943,624	5	75	49,500
20	伊 江 村	8,351	10,558	150,743,810	791	39,120	26,327,516	0	0	0
21	読 谷 村	38,059	45,400	559,348,566	3,481	176,954	119,398,337	6	31	20,640
22	嘉 手 納 町	14,477	17,035	208,713,523	1,546	83,214	56,796,771	4	22	15,846
23	北 谷 町	24,698	29,880	342,018,760	2,318	116,962	79,434,845	9	137	97,676
24	北 中 城 村	16,637	20,028	237,957,972	1,739	84,139	56,443,457	8	76	51,784
25	中 城 村	19,397	23,294	270,941,381	1,931	90,226	59,951,347	2	5	3,400
26	西 原 町	36,440	43,830	444,826,022	2,736	129,113	86,507,987	7	67	45,064
27	与 那 原 町	18,063	21,809	256,921,762	1,692	81,228	55,137,564	7	85	58,312
28	南 風 原 町	28,448	33,967	384,172,973	3,176	169,159	113,919,059	14	107	72,366
29	渡 嘉 敷 村	379	457	5,141,758	66	2,918	1,897,690	0	0	0
30	座 間 味 村	433	565	10,694,527	130	6,017	4,177,917	0	0	0
31	栗 国 村	1,703	2,000	22,107,293	199	9,307	6,068,864	2	28	18,420
32	渡 名 喜 村	571	637	6,147,988	92	3,699	2,616,549	0	0	0
33	南 大 東 村	638	754	8,277,950	150	6,989	4,778,353	3	61	39,974
34	北 大 東 村	169	202	2,555,783	38	1,473	1,003,160	0	0	0
35	伊 平 屋 村	563	645	8,505,287	196	11,893	7,790,090	0	0	0
36	伊 是 名 村	812	984	13,141,191	316	14,624	9,999,058	2	59	38,585
37	久 米 島 町	11,142	13,802	163,490,319	1,282	53,450	35,779,383	2	34	24,766
38	八 重 瀬 町	30,276	36,173	395,304,992	3,360	170,999	114,670,260	13	170	112,316
39	多 良 間 村	432	513	4,846,524	207	11,597	7,936,221	0	0	0
40	竹 富 町	2,687	3,089	43,261,288	503	25,255	17,099,467	0	0	0
41	与 那 国 町	726	911	13,259,297	169	7,674	5,232,255	0	0	0

(単位:円)

訪問看護			合計		
件数	日数	費用額	件数	日数	費用額
<b>5,253</b>	<b>46,128</b>	<b>562,024,000</b>	<b>4,020,819</b>	<b>6,623,797</b>	<b>144,544,442,475</b>
1,451	13,195	169,973,950	1,030,283	1,650,595	35,299,643,414
311	2,974	34,334,820	225,171	383,808	8,372,340,318
174	1,176	15,589,010	134,695	206,999	4,292,567,057
573	6,314	78,821,650	295,431	445,586	9,476,519,296
219	2,414	27,431,180	178,355	285,199	6,306,468,249
147	641	7,682,590	153,824	260,249	5,880,637,328
382	3,116	37,136,940	327,700	563,461	12,652,348,992
188	1,258	14,806,930	140,818	220,804	4,853,569,307
380	2,784	30,690,740	307,022	517,476	11,517,319,756
328	2,962	32,570,130	169,849	306,371	5,924,515,683
142	1,296	15,658,820	141,632	239,744	5,450,503,490
7	42	509,300	25,543	35,825	813,185,691
14	109	1,602,050	18,528	29,009	652,338,082
3	20	243,660	7,211	12,454	332,743,661
19	165	1,739,380	39,980	71,429	1,511,638,599
35	389	4,275,640	53,290	109,994	2,299,956,467
76	864	12,190,460	31,016	50,853	1,093,269,709
22	126	1,783,720	16,767	28,206	626,860,782
89	647	7,805,330	42,139	71,347	1,385,955,369
0	0	0	20,244	33,332	800,965,296
123	1,150	13,395,530	99,338	162,292	3,698,931,513
80	680	7,104,070	39,644	68,553	1,548,090,090
81	677	6,993,910	66,582	110,476	2,412,547,911
75	683	9,199,370	45,805	74,665	1,656,079,923
63	354	5,002,130	49,811	79,568	1,877,266,478
67	921	10,725,570	90,263	132,838	2,876,609,923
63	413	4,825,250	45,051	71,999	1,752,630,888
46	267	3,485,410	78,443	141,624	3,098,560,668
0	0	0	1,725	2,913	63,286,558
2	5	105,640	2,193	4,998	122,990,514
3	17	280,300	4,159	6,760	182,016,117
0	0	0	2,241	3,585	75,531,427
0	0	0	2,858	5,474	137,809,007
1	13	130,910	1,094	1,809	35,153,583
2	21	196,270	3,051	7,338	159,080,117
0	0	0	4,447	10,862	287,861,314
0	0	0	26,357	42,389	1,130,094,378
48	266	3,645,300	81,529	139,150	3,152,096,628
3	43	442,750	2,846	7,466	139,823,385
33	86	1,235,420	10,886	20,071	436,864,265
3	40	409,870	2,998	6,226	157,771,242

平成29年度 医療費の状況〔現役並み所得者（医科入院・医科外来・歯科）〕

番号	市町村名	診 療 費					
		医 科 入 院			医 科 外 来		
		件数	日 数	費 用 額	件数	日 数	費 用 額
	<b>広 域 連 合</b>	<b>9,285</b>	<b>143,260</b>	<b>5,479,809,890</b>	<b>182,643</b>	<b>291,201</b>	<b>2,874,038,360</b>
1	那 覇 市	2,712	41,559	1,659,497,840	54,549	87,688	809,251,970
2	宜 野 湾 市	842	12,758	494,964,370	16,904	25,981	249,059,020
3	石 垣 市	115	1,541	68,990,540	3,319	5,454	60,713,450
4	浦 添 市	761	11,984	490,154,850	16,823	26,232	235,443,910
5	名 護 市	177	2,853	112,251,030	4,781	7,867	91,859,310
6	糸 満 市	180	2,593	84,406,780	3,379	5,134	49,521,890
7	沖 縄 市	1,270	20,119	738,883,830	22,251	37,673	394,858,720
8	豊 見 城 市	266	4,001	166,799,530	6,373	9,834	89,603,260
9	う る ま 市	458	7,123	265,021,350	9,345	14,272	154,133,380
10	宮 古 島 市	104	1,114	46,201,200	3,195	4,565	47,052,660
11	南 城 市	119	1,936	56,537,170	2,519	4,036	42,547,630
12	国 頭 村	17	171	7,566,530	244	309	7,198,840
13	大 宜 味 村	14	196	10,169,270	111	169	1,212,730
14	東 村	2	31	971,900	64	82	1,009,670
15	今 帰 仁 村	20	447	15,232,130	230	305	2,839,070
16	本 部 町	33	708	15,439,850	459	708	10,197,540
17	恩 納 村	36	611	18,520,490	909	1,271	10,317,680
18	宜 野 座 村	17	250	9,357,110	441	683	4,760,490
19	金 武 町	90	1,218	54,405,140	2,301	4,141	39,675,170
20	伊 江 村	19	253	10,489,930	691	918	7,512,350
21	読 谷 村	298	4,589	162,799,140	5,879	10,094	111,193,620
22	嘉 手 納 町	412	7,226	251,661,490	5,374	8,459	88,122,740
23	北 谷 町	447	7,942	268,198,430	7,139	11,570	106,317,730
24	北 中 城 村	204	2,749	114,516,690	3,580	5,134	51,036,140
25	中 城 村	55	870	27,286,110	1,400	2,053	20,214,650
26	西 原 町	131	1,841	68,245,430	2,583	4,008	36,585,660
27	与 那 原 町	78	1,095	40,432,700	1,228	2,121	34,461,500
28	南 風 原 町	246	3,459	138,809,870	3,992	6,565	74,184,570
29	渡 嘉 敷 村	0	0	0	10	12	96,230
30	座 間 味 村	4	43	1,968,420	10	14	138,310
31	栗 国 村	0	0	0	10	10	110,840
32	渡 名 喜 村	0	0	0	0	0	0
33	南 大 東 村	3	45	2,467,880	162	232	2,374,580
34	北 大 東 村	0	0	0	39	50	466,300
35	伊 平 屋 村	0	0	0	24	31	244,200
36	伊 是 名 村	0	0	0	29	33	353,370
37	久 米 島 町	21	190	10,209,280	367	489	5,431,860
38	八 重 瀬 町	120	1,519	60,438,970	1,703	2,714	30,570,500
39	多 良 間 村	6	110	3,232,840	22	39	672,980
40	竹 富 町	1	4	143,140	154	195	2,068,050
41	与 那 国 町	7	112	3,538,660	50	56	625,790

齒 科			小 計		
件数	日 数	費 用 額	件数	日 数	費用額
<b>23, 323</b>	<b>46, 740</b>	<b>310, 397, 750</b>	<b>215, 251</b>	<b>481, 201</b>	<b>8, 664, 246, 000</b>
7, 307	14, 616	97, 668, 990	64, 568	143, 863	2, 566, 418, 800
2, 048	4, 218	27, 606, 820	19, 794	42, 957	771, 630, 210
386	764	4, 879, 130	3, 820	7, 759	134, 583, 120
2, 340	4, 843	30, 821, 440	19, 924	43, 059	756, 420, 200
710	1, 367	8, 916, 070	5, 668	12, 087	213, 026, 410
328	681	4, 083, 350	3, 887	8, 408	138, 012, 020
2, 994	5, 610	39, 425, 170	26, 515	63, 402	1, 173, 167, 720
742	1, 633	10, 655, 940	7, 381	15, 468	267, 058, 730
1, 203	2, 421	16, 155, 360	11, 006	23, 816	435, 310, 090
424	867	5, 516, 980	3, 723	6, 546	98, 770, 840
324	743	4, 059, 590	2, 962	6, 715	103, 144, 390
22	37	247, 530	283	517	15, 012, 900
9	19	118, 790	134	384	11, 500, 790
8	32	234, 810	74	145	2, 216, 380
24	42	295, 700	274	794	18, 366, 900
46	64	480, 190	538	1, 480	26, 117, 580
90	160	1, 392, 810	1, 035	2, 042	30, 230, 980
67	145	888, 140	525	1, 078	15, 005, 740
270	616	4, 053, 880	2, 661	5, 975	98, 134, 190
63	108	785, 290	773	1, 279	18, 787, 570
597	1, 211	8, 285, 250	6, 774	15, 894	282, 278, 010
568	1, 071	7, 366, 700	6, 354	16, 756	347, 150, 930
879	1, 762	11, 571, 630	8, 465	21, 274	386, 087, 790
475	976	6, 808, 160	4, 259	8, 859	172, 360, 990
241	502	3, 254, 650	1, 696	3, 425	50, 755, 410
329	581	4, 208, 420	3, 043	6, 430	109, 039, 510
156	286	1, 865, 900	1, 462	3, 502	76, 760, 100
433	859	5, 703, 680	4, 671	10, 883	218, 698, 120
0	0	0	10	12	96, 230
1	1	7, 630	15	58	2, 114, 360
0	0	0	10	10	110, 840
0	0	0	0	0	0
12	31	197, 570	177	308	5, 040, 030
12	23	97, 650	51	73	563, 950
8	13	54, 840	32	44	299, 040
2	2	14, 670	31	35	368, 040
20	30	234, 790	408	709	15, 875, 930
174	387	2, 347, 020	1, 997	4, 620	93, 356, 490
3	5	27, 210	31	154	3, 933, 030
7	11	53, 690	162	210	2, 264, 880
1	3	12, 310	58	171	4, 176, 760

平成29年度 医療費の状況 {現役並み所得者 (調剤・食事、生活療養・訪問看護) }

番号	市町村名	調 剤			食 事 ・ 生 活 療 養					
					医 科			歯 科		
		件数	日数	費用額	件数	日数	費用額	件数	日数	費用額
	<b>広 域 連 合</b>	<b>128,161</b>	<b>152,152</b>	<b>1,814,346,569</b>	<b>8,927</b>	<b>380,543</b>	<b>258,375,448</b>	<b>25</b>	<b>176</b>	<b>118,106</b>
1	那 覇 市	38,616	45,832	526,317,415	2,597	108,715	73,176,302	13	94	63,046
2	宜 野 湾 市	10,555	12,217	141,627,373	811	33,920	23,095,055	1	6	3,990
3	石 垣 市	2,199	2,668	29,511,349	112	4,004	2,767,205	0	0	0
4	浦 添 市	12,024	14,245	157,701,981	737	31,602	21,218,362	0	0	0
5	名 護 市	3,482	4,104	49,991,125	170	7,393	5,006,016	2	16	10,690
6	糸 満 市	2,478	2,919	34,365,265	174	7,061	4,832,003	0	0	0
7	沖 縄 市	16,401	19,776	245,346,461	1,227	55,026	38,037,810	1	3	2,248
8	豊 見 城 市	4,231	4,937	65,262,446	262	10,592	7,084,822	2	12	8,030
9	う る ま 市	7,080	8,354	101,389,054	430	19,102	12,880,309	3	36	23,840
10	宮 古 島 市	1,477	1,784	31,244,584	102	2,850	1,976,365	0	0	0
11	南 城 市	1,859	2,246	25,717,377	114	5,355	3,521,309	0	0	0
12	国 頭 村	193	213	2,193,599	15	395	296,978	0	0	0
13	大 宜 味 村	106	135	1,112,447	14	496	350,257	0	0	0
14	東 村	49	55	854,943	2	89	58,510	0	0	0
15	今 帰 仁 村	178	203	1,865,230	20	1,180	782,919	0	0	0
16	本 部 町	356	401	5,759,357	33	2,058	1,370,632	0	0	0
17	恩 納 村	678	744	9,431,751	34	1,572	1,057,960	0	0	0
18	宜 野 座 村	355	459	5,268,862	17	679	494,902	0	0	0
19	金 武 町	1,670	2,094	25,617,124	85	3,271	2,291,453	0	0	0
20	伊 江 村	531	611	8,592,987	18	686	477,198	0	0	0
21	読 谷 村	4,240	5,128	68,600,675	289	12,274	8,406,987	0	0	0
22	嘉 手 納 町	3,572	4,186	52,253,320	398	19,875	13,321,025	0	0	0
23	北 谷 町	5,015	6,015	71,348,730	432	21,672	15,013,173	0	0	0
24	北 中 城 村	2,520	2,909	35,201,377	194	7,036	4,780,387	1	2	1,532
25	中 城 村	1,051	1,243	17,134,323	55	2,451	1,620,712	1	2	1,380
26	西 原 町	1,888	2,323	22,222,716	125	4,330	2,934,400	1	5	3,350
27	与 那 原 町	890	1,064	14,786,660	69	2,619	1,714,612	0	0	0
28	南 風 原 町	2,808	3,325	39,953,434	237	9,073	6,323,812	0	0	0
29	渡 嘉 敷 村	2	2	5,170	0	0	0	0	0	0
30	座 間 味 村	7	8	48,889	4	112	74,362	0	0	0
31	栗 国 村	10	10	100,440	0	0	0	0	0	0
32	渡 名 喜 村	0	0	0	0	0	0	0	0	0
33	南 大 東 村	68	79	691,651	3	124	81,712	0	0	0
34	北 大 東 村	6	6	59,715	0	0	0	0	0	0
35	伊 平 屋 村	12	14	269,222	0	0	0	0	0	0
36	伊 是 名 村	24	26	453,461	0	0	0	0	0	0
37	久 米 島 町	300	365	4,485,127	20	480	346,364	0	0	0
38	八 重 瀬 町	1,129	1,332	16,093,676	114	3,861	2,590,183	0	0	0
39	多 良 間 村	3	7	36,273	6	306	184,110	0	0	0
40	竹 富 町	80	94	1,185,417	1	4	2,710	0	0	0
41	与 那 国 町	18	19	245,563	6	280	204,532	0	0	0

(単位:円)

訪問看護			合計		
件数	日数	費用額	件数	日数	費用額
<b>499</b>	<b>4,146</b>	<b>49,547,170</b>	<b>343,911</b>	<b>485,347</b>	<b>10,786,633,293</b>
170	1,509	17,712,150	103,354	145,372	3,183,687,713
59	528	6,566,150	30,408	43,485	942,922,778
31	324	4,970,040	6,050	8,083	171,831,714
42	323	4,052,210	31,990	43,382	939,392,753
7	85	1,049,690	9,157	12,172	269,083,931
1	3	65,410	6,366	8,411	177,274,698
7	67	873,450	42,923	63,469	1,457,427,689
10	38	508,390	11,622	15,506	339,922,418
41	287	3,176,730	18,127	24,103	552,780,023
32	125	1,615,290	5,232	6,671	133,607,079
2	21	236,170	4,823	6,736	132,619,246
0	0	0	476	517	17,503,477
0	0	0	240	384	12,963,494
0	0	0	123	145	3,129,833
0	0	0	452	794	21,015,049
0	0	0	894	1,480	33,247,569
0	0	0	1,713	2,042	40,720,691
0	0	0	880	1,078	20,769,504
10	37	441,710	4,341	6,012	126,484,477
0	0	0	1,304	1,279	27,857,755
8	57	865,940	11,022	15,951	360,151,612
21	152	1,505,350	9,947	16,908	414,230,625
28	330	3,157,640	13,508	21,604	475,607,333
17	171	1,709,050	6,796	9,030	214,053,336
0	0	0	2,747	3,425	69,511,825
5	66	654,320	4,936	6,496	134,854,296
1	2	59,610	2,353	3,504	93,320,982
5	15	257,050	7,484	10,898	265,232,416
0	0	0	12	12	101,400
0	0	0	22	58	2,237,611
0	0	0	20	10	211,280
0	0	0	0	0	0
0	0	0	245	308	5,813,393
0	0	0	57	73	623,665
0	0	0	44	44	568,262
0	0	0	55	35	821,501
0	0	0	708	709	20,707,421
2	6	70,820	3,128	4,626	112,111,169
0	0	0	34	154	4,153,413
0	0	0	242	210	3,453,007
0	0	0	76	171	4,626,855

平成29年度 医療費の状況〔現役並み所得者以外（医科入院・医科外来・歯科）〕

番号	市町村名	診 療 費					
		医 科 入 院			医 科 外 来		
		件数	日 数	費 用 額	件数	日 数	費 用 額
	<b>広 域 連 合</b>	<b>135,363</b>	<b>2,420,146</b>	<b>75,374,544,290</b>	<b>1,944,350</b>	<b>3,257,277</b>	<b>31,217,278,390</b>
1	那 覇 市	30,582	530,945	17,540,709,910	484,991	848,784	7,947,290,280
2	宜 野 湾 市	7,436	135,824	4,288,727,020	105,933	176,831	1,732,504,180
3	石 垣 市	4,240	67,267	2,170,704,430	70,960	120,679	1,069,503,060
4	浦 添 市	7,637	132,409	4,518,085,630	138,295	230,764	2,110,644,060
5	名 護 市	6,103	111,406	3,334,509,200	86,759	139,724	1,357,918,080
6	糸 満 市	6,336	116,739	3,430,177,230	77,490	121,178	1,198,078,340
7	沖 縄 市	11,422	207,640	6,440,470,950	145,807	255,565	2,510,258,270
8	豊 見 城 市	4,263	73,201	2,519,821,590	69,357	116,267	1,094,204,420
9	う る ま 市	11,734	218,386	6,360,087,880	148,092	240,190	2,363,299,320
10	宮 古 島 市	6,110	108,459	3,015,749,030	101,458	168,653	1,723,960,390
11	南 城 市	5,559	99,993	3,149,413,000	71,603	119,085	1,127,169,780
12	国 頭 村	755	13,141	443,466,340	12,853	19,603	170,571,990
13	大 宜 味 村	703	12,961	376,970,840	9,049	13,197	102,428,220
14	東 村	319	5,342	212,882,540	4,436	6,386	75,471,360
15	今 帰 仁 村	1,623	29,777	852,456,300	21,505	36,074	347,270,360
16	本 部 町	2,668	57,933	1,339,867,720	26,864	46,194	469,907,690
17	恩 納 村	1,031	19,616	574,160,410	14,882	25,884	220,834,190
18	宜 野 座 村	652	11,940	341,750,500	8,098	13,594	122,998,240
19	金 武 町	1,223	23,751	645,087,500	19,471	36,648	292,601,870
20	伊 江 村	789	13,962	420,951,400	9,600	16,764	173,629,130
21	読 谷 村	3,290	59,206	1,831,214,560	45,818	75,495	811,632,580
22	嘉 手 納 町	1,194	22,556	653,165,780	15,907	25,328	255,431,830
23	北 谷 町	1,957	34,580	1,082,869,630	28,296	47,695	468,514,910
24	北 中 城 村	1,593	28,236	844,305,180	20,443	31,441	292,883,410
25	中 城 村	1,955	32,644	1,068,822,470	24,265	37,818	383,082,160
26	西 原 町	2,681	46,134	1,513,628,460	43,219	69,673	640,766,010
27	与 那 原 町	1,693	29,572	1,003,134,110	21,246	33,711	317,079,950
28	南 風 原 町	3,060	58,652	1,729,732,110	38,168	63,075	585,827,870
29	渡 嘉 敷 村	71	1,164	40,579,160	1,173	1,550	14,160,840
30	座 間 味 村	127	2,173	78,801,930	1,523	2,601	25,573,760
31	栗 国 村	206	3,539	121,147,050	2,115	2,962	29,982,340
32	渡 名 喜 村	93	1,358	43,443,890	1,476	2,031	21,560,120
33	南 大 東 村	149	2,464	88,152,800	1,750	2,337	27,585,940
34	北 大 東 村	38	538	17,598,480	755	1,000	12,111,920
35	伊 平 屋 村	198	4,182	105,885,670	2,044	2,664	33,501,610
36	伊 是 名 村	324	5,773	209,418,110	3,005	4,442	48,168,850
37	久 米 島 町	1,328	20,246	697,507,970	12,518	19,539	202,755,040
38	八 重 瀬 町	3,335	60,807	1,823,366,160	42,191	66,007	663,954,190
39	多 良 間 村	205	3,963	83,336,380	1,993	2,837	36,101,770
40	竹 富 町	516	9,022	263,587,510	7,008	9,861	102,253,600
41	与 那 国 町	165	2,645	98,797,460	1,934	3,146	33,806,460

齒 科			小 計		
件数	日 数	費 用 額	件数	日 数	費用額
<b>204,305</b>	<b>419,045</b>	<b>3,095,034,340</b>	<b>2,284,018</b>	<b>6,096,468</b>	<b>109,686,857,020</b>
55,661	113,808	827,144,230	571,234	1,493,537	26,315,144,420
11,971	25,222	182,641,750	125,340	337,877	6,203,872,950
5,080	10,118	75,554,820	80,280	198,064	3,315,762,310
15,719	33,040	239,809,340	161,651	396,213	6,868,539,030
9,758	19,568	150,147,440	102,620	270,698	4,842,574,720
6,568	13,283	92,222,380	90,394	251,200	4,720,477,950
17,650	33,738	260,337,420	174,879	496,943	9,211,066,640
6,821	14,610	111,162,560	80,441	204,078	3,725,188,570
16,229	32,300	234,600,920	176,055	490,876	8,957,988,120
8,807	19,751	132,690,850	116,375	296,863	4,872,400,270
5,821	12,655	100,254,360	82,983	231,733	4,376,837,140
1,077	2,522	16,847,120	14,685	35,266	630,885,450
1,033	2,358	16,509,320	10,785	28,516	495,908,380
247	561	3,996,900	5,002	12,289	292,350,800
1,921	4,619	33,434,360	25,049	70,470	1,233,161,020
2,057	3,998	31,317,640	31,589	108,125	1,841,093,050
1,207	2,447	18,667,860	17,120	47,947	813,662,460
626	1,468	11,425,360	9,376	27,002	476,174,100
2,174	4,326	37,259,020	22,868	64,725	974,948,390
731	1,327	10,525,870	11,120	32,053	605,106,400
5,274	10,547	81,643,290	54,382	145,248	2,724,490,430
1,632	3,233	19,711,340	18,733	51,117	928,308,950
3,085	6,250	46,530,390	33,338	88,525	1,597,914,930
2,798	5,446	42,877,760	24,834	65,123	1,180,066,350
2,435	5,327	38,708,180	28,655	75,789	1,490,612,810
4,813	9,680	71,071,300	50,713	125,487	2,225,465,770
2,524	4,801	38,713,840	25,463	68,084	1,358,927,900
4,050	8,747	62,652,760	45,278	130,474	2,378,212,740
92	187	1,410,880	1,336	2,901	56,150,880
93	161	1,522,380	1,743	4,935	105,898,070
122	232	2,301,010	2,443	6,733	153,430,400
101	196	1,762,880	1,670	3,585	66,766,890
144	365	3,933,960	2,043	5,166	119,672,700
80	185	1,189,380	873	1,723	30,899,780
212	427	2,902,150	2,454	7,273	142,289,430
275	612	6,727,480	3,604	10,827	264,314,440
961	1,895	14,660,970	14,807	41,680	914,923,980
3,682	7,450	57,686,920	49,208	134,264	2,545,007,270
182	469	3,226,710	2,380	7,269	122,664,860
480	892	7,162,100	8,004	19,775	373,003,210
112	224	2,089,140	2,211	6,015	134,693,060



平成29年度 医療費の状況 {現役並み所得者以外 (調剤・食事、生活療養・訪問看護) }

番号	市町村名	調 剤			食 事 ・ 生 活 療 養					
					医 科			歯 科		
		件数	日数	費用額	件数	日数	費用額	件数	日数	費用額
	<b>広 域 連 合</b>	<b>1,388,136</b>	<b>1,686,753</b>	<b>19,124,084,469</b>	<b>131,071</b>	<b>6,591,317</b>	<b>4,430,659,730</b>	<b>390</b>	<b>5,644</b>	<b>3,731,133</b>
1	那 覇 市	354,414	433,667	4,699,261,841	29,513	1,417,003	948,482,839	121	1,180	804,801
2	宜 野 湾 市	69,171	82,354	946,845,905	7,226	374,692	250,836,563	9	142	93,452
3	石 垣 市	48,222	59,433	670,588,055	4,111	180,224	123,721,798	2	69	44,210
4	浦 添 市	101,259	121,177	1,352,475,460	7,386	359,519	240,924,395	30	614	418,218
5	名 護 市	66,366	78,872	958,959,393	5,971	307,557	209,109,286	32	561	359,429
6	糸 満 市	56,918	68,481	761,227,332	6,157	320,341	214,002,060	9	57	38,108
7	沖 縄 市	109,523	133,936	1,560,672,372	11,092	574,348	386,817,667	25	150	101,134
8	豊 見 城 市	48,577	58,590	641,542,139	4,141	197,297	132,285,076	16	521	332,564
9	う る ま 市	112,501	135,116	1,576,432,922	11,246	603,829	402,493,226	15	164	111,455
10	宮 古 島 市	47,946	59,907	692,853,103	5,900	293,415	194,393,066	18	486	307,325
11	南 城 市	53,686	65,940	745,101,080	5,402	265,870	180,113,014	17	652	410,360
12	国 頭 村	10,375	13,151	139,697,512	738	35,570	24,576,702	2	20	13,250
13	大 宜 味 村	7,489	9,298	118,112,590	676	34,605	23,748,218	1	5	3,350
14	東 村	2,083	2,484	27,019,184	309	14,586	10,000,184	0	0	0
15	今 帰 仁 村	14,460	17,566	199,759,385	1,584	81,717	55,937,845	8	37	25,920
16	本 部 町	20,772	24,879	308,566,189	2,638	165,457	112,752,199	3	33	21,820
17	恩 納 村	12,107	15,201	189,789,088	1,003	54,784	36,903,660	1	5	3,350
18	宜 野 座 村	6,489	8,594	105,113,568	641	33,051	23,019,890	0	0	0
19	金 武 町	14,851	20,340	231,457,211	1,190	66,625	45,652,171	5	75	49,500
20	伊 江 村	7,820	9,947	142,150,823	773	38,434	25,850,318	0	0	0
21	読 谷 村	33,819	40,272	490,747,891	3,192	164,680	110,991,350	6	31	20,640
22	嘉 手 納 町	10,905	12,849	156,460,203	1,148	63,339	43,475,746	4	22	15,846
23	北 谷 町	19,683	23,865	270,670,030	1,886	95,290	64,421,672	9	137	97,676
24	北 中 城 村	14,117	17,119	202,756,595	1,545	77,103	51,663,070	7	74	50,252
25	中 城 村	18,346	22,051	253,807,058	1,876	87,775	58,330,635	1	3	2,020
26	西 原 町	34,552	41,507	422,603,306	2,611	124,783	83,573,587	6	62	41,714
27	与 那 原 町	17,173	20,745	242,135,102	1,623	78,609	53,422,952	7	85	58,312
28	南 風 原 町	25,640	30,642	344,219,539	2,939	160,086	107,595,247	14	107	72,366
29	渡 嘉 敷 村	377	455	5,136,588	66	2,918	1,897,690	0	0	0
30	座 間 味 村	426	557	10,645,638	126	5,905	4,103,555	0	0	0
31	栗 国 村	1,693	1,990	22,006,853	199	9,307	6,068,864	2	28	18,420
32	渡 名 喜 村	571	637	6,147,988	92	3,699	2,616,549	0	0	0
33	南 大 東 村	570	675	7,586,299	147	6,865	4,696,641	3	61	39,974
34	北 大 東 村	163	196	2,496,068	38	1,473	1,003,160	0	0	0
35	伊 平 屋 村	551	631	8,236,065	196	11,893	7,790,090	0	0	0
36	伊 是 名 村	788	958	12,687,730	316	14,624	9,999,058	2	59	38,585
37	久 米 島 町	10,842	13,437	159,005,192	1,262	52,970	35,433,019	2	34	24,766
38	八 重 瀬 町	29,147	34,841	379,211,316	3,246	167,138	112,080,077	13	170	112,316
39	多 良 間 村	429	506	4,810,251	201	11,291	7,752,111	0	0	0
40	竹 富 町	2,607	2,995	42,075,871	502	25,251	17,096,757	0	0	0
41	与 那 国 町	708	892	13,013,734	163	7,394	5,027,723	0	0	0

(単位:円)

訪問看護			合計		
件数	日数	費用額	件数	日数	費用額
<b>4,754</b>	<b>41,982</b>	<b>512,476,830</b>	<b>3,676,908</b>	<b>6,138,450</b>	<b>133,757,809,182</b>
1,281	11,686	152,261,800	926,929	1,505,223	32,115,955,701
252	2,446	27,768,670	194,763	340,323	7,429,417,540
143	852	10,618,970	128,645	198,916	4,120,735,343
531	5,991	74,769,440	263,441	402,204	8,537,126,543
212	2,329	26,381,490	169,198	273,027	6,037,384,318
146	638	7,617,180	147,458	251,838	5,703,362,630
375	3,049	36,263,490	284,777	499,992	11,194,921,303
178	1,220	14,298,540	129,196	205,298	4,513,646,889
339	2,497	27,514,010	288,895	493,373	10,964,539,733
296	2,837	30,954,840	164,617	299,700	5,790,908,604
140	1,275	15,422,650	136,809	233,008	5,317,884,244
7	42	509,300	25,067	35,308	795,682,214
14	109	1,602,050	18,288	28,625	639,374,588
3	20	243,660	7,088	12,309	329,613,828
19	165	1,739,380	39,528	70,635	1,490,623,550
35	389	4,275,640	52,396	108,514	2,266,708,898
76	864	12,190,460	29,303	48,811	1,052,549,018
22	126	1,783,720	15,887	27,128	606,091,278
79	610	7,363,620	37,798	65,335	1,259,470,892
0	0	0	18,940	32,053	773,107,541
115	1,093	12,529,590	88,316	146,341	3,338,779,901
59	528	5,598,720	29,697	51,645	1,133,859,465
53	347	3,836,270	53,074	88,872	1,936,940,578
58	512	7,490,320	39,009	65,635	1,442,026,587
63	354	5,002,130	47,064	76,143	1,807,754,653
62	855	10,071,250	85,327	126,342	2,741,755,627
62	411	4,765,640	42,698	68,495	1,659,309,906
41	252	3,228,360	70,959	130,726	2,833,328,252
0	0	0	1,713	2,901	63,185,158
2	5	105,640	2,171	4,940	120,752,903
3	17	280,300	4,139	6,750	181,804,837
0	0	0	2,241	3,585	75,531,427
0	0	0	2,613	5,166	131,995,614
1	13	130,910	1,037	1,736	34,529,918
2	21	196,270	3,007	7,294	158,511,855
0	0	0	4,392	10,827	287,039,813
0	0	0	25,649	41,680	1,109,386,957
46	260	3,574,480	78,401	134,524	3,039,985,459
3	43	442,750	2,812	7,312	135,669,972
33	86	1,235,420	10,644	19,861	433,411,258
3	40	409,870	2,922	6,055	153,144,387

平成29年度 診療諸率（全被保険者）

番号	市町村名	100人当たり受診件数（受診率）				1件当たり日数（日）			
		入院	入院外	歯科	計	入院	入院外	歯科	計
	広 域 連 合	101.78	1,496.59	160.16	1,758.53	17.72	1.67	2.05	2.63
1	那 覇 市	102.30	1,657.83	193.48	1,953.61	17.20	1.74	2.04	2.58
2	宜 野 湾 市	101.19	1,501.49	171.36	1,774.04	17.95	1.65	2.10	2.62
3	石 垣 市	95.59	1,630.36	119.97	1,845.92	15.80	1.70	1.99	2.45
4	浦 添 市	89.59	1,654.77	192.65	1,937.01	17.19	1.66	2.10	2.42
5	名 護 市	105.78	1,541.86	176.32	1,823.95	18.19	1.61	2.00	2.61
6	糸 満 市	119.54	1,483.56	126.51	1,729.61	18.31	1.56	2.02	2.75
7	沖 縄 市	103.98	1,376.85	169.13	1,649.96	17.95	1.74	1.91	2.78
8	豊 見 城 市	94.73	1,583.98	158.19	1,836.90	17.05	1.67	2.15	2.50
9	う る ま 市	101.32	1,308.38	144.87	1,554.57	18.50	1.62	1.99	2.75
10	宮 古 島 市	89.01	1,499.11	132.23	1,720.36	17.63	1.66	2.23	2.53
11	南 城 市	108.61	1,417.79	117.54	1,643.94	17.95	1.66	2.18	2.77
12	国 頭 村	91.04	1,544.46	129.60	1,765.09	17.24	1.52	2.33	2.39
13	大 宜 味 村	121.94	1,557.82	177.21	1,856.97	18.35	1.46	2.28	2.65
14	東 城 村	110.31	1,546.39	87.63	1,744.33	16.74	1.44	2.33	2.45
15	今 帰 仁 村	112.61	1,489.72	133.31	1,735.64	18.40	1.67	2.40	2.81
16	本 部 町	140.24	1,418.64	109.19	1,668.07	21.71	1.72	1.93	3.41
17	恩 納 村	86.19	1,275.53	104.77	1,466.48	18.96	1.72	2.01	2.75
18	宜 野 座 村	104.86	1,338.40	108.62	1,551.88	18.22	1.67	2.33	2.84
19	金 武 町	89.81	1,489.19	167.17	1,746.17	19.02	1.87	2.02	2.77
20	伊 江 村	99.26	1,264.25	97.54	1,461.06	17.59	1.72	1.81	2.80
21	読 谷 村	88.83	1,279.95	145.36	1,514.14	17.78	1.66	2.00	2.63
22	嘉 手 納 町	99.32	1,316.08	136.05	1,551.45	18.54	1.59	1.96	2.71
23	北 谷 町	93.76	1,382.02	154.60	1,630.38	17.69	1.67	2.02	2.63
24	北 中 城 村	99.12	1,325.04	180.53	1,604.69	17.24	1.52	1.96	2.54
25	中 城 村	107.77	1,376.14	143.49	1,627.40	16.67	1.55	2.18	2.61
26	西 原 町	95.10	1,548.93	173.89	1,817.92	17.06	1.61	2.00	2.45
27	与 那 原 町	111.24	1,411.68	168.34	1,691.27	17.32	1.59	1.90	2.66
28	南 風 原 町	112.60	1,435.97	152.69	1,701.26	18.79	1.65	2.14	2.83
29	渡 嘉 敷 村	77.17	1,285.87	100.00	1,463.04	16.39	1.32	2.03	2.16
30	座 間 味 村	114.91	1,344.74	82.46	1,542.11	16.92	1.71	1.72	2.84
31	粟 国 村	122.62	1,264.88	72.62	1,460.12	17.18	1.40	1.90	2.75
32	渡 名 喜 村	100.00	1,587.10	108.60	1,795.70	14.60	1.38	1.94	2.15
33	南 大 東 村	100.66	1,266.23	103.31	1,470.20	16.51	1.34	2.54	2.47
34	北 大 東 村	63.33	1,323.33	153.33	1,540.00	14.16	1.32	2.26	1.94
35	伊 平 屋 村	106.45	1,111.83	118.28	1,336.56	21.12	1.30	2.00	2.94
36	伊 是 名 村	128.57	1,203.97	109.92	1,442.46	17.82	1.47	2.22	2.99
37	久 米 島 町	108.18	1,033.28	78.67	1,220.13	15.15	1.55	1.96	2.79
38	八 重 瀬 町	115.17	1,463.13	128.53	1,706.83	18.04	1.57	2.03	2.71
39	多 良 間 村	121.97	1,164.74	106.94	1,393.64	19.30	1.43	2.56	3.08
40	竹 富 町	103.40	1,432.40	97.40	1,633.20	17.46	1.40	1.85	2.45
41	与 那 国 町	101.78	1,173.96	66.86	1,342.60	16.03	1.61	2.01	2.73

(注) 受診率＝年間レセプト件数÷平均被保険者数×100

(注) 1件当たり日数＝受診日数÷レセプト件数

(注) 1日当たり診療費＝年間診療費（費用額）÷年間日数

(注) 1人当たり診療費＝年間診療費（費用額）÷年間平均被保険者数

(注) 1件当たり診療費＝年間診療費（費用額）÷年間受診件数

(注) 診療費には、院外処方による調剤、食事・生活療養、訪問看護、療養費、移送費の費用を含まない

(注) 1人当たり医療費算出に用いた被保険者数・費用額は3月～2月平均

(単位:円)

1日当たり診療費				1人当たり診療費				1件当たり診療費			
入院	入院外	歯科	計	入院	入院外	歯科	計	入院	入院外	歯科	計
<b>31,542</b>	<b>9,607</b>	<b>7,311</b>	<b>17,993</b>	<b>568,904</b>	<b>239,872</b>	<b>23,961</b>	<b>832,737</b>	<b>558,973</b>	<b>16,028</b>	<b>14,961</b>	<b>47,354</b>
33,537	9,351	7,201	17,639	589,959	269,060	28,416	887,435	576,687	16,230	14,687	45,425
32,196	9,770	7,142	18,316	584,732	242,215	25,700	852,647	577,880	16,132	14,997	48,063
32,550	8,961	7,391	16,764	491,592	248,072	17,655	757,319	514,281	15,216	14,715	41,027
34,685	9,129	7,144	17,358	534,269	250,276	28,870	813,416	596,361	15,125	14,986	41,993
30,166	9,823	7,598	17,878	580,556	244,194	26,792	851,541	548,847	15,838	15,195	46,687
29,452	9,877	6,897	18,715	644,759	228,875	17,668	891,303	539,378	15,427	13,965	51,532
31,522	9,907	7,618	18,532	588,182	238,007	24,559	850,748	565,660	17,286	14,521	51,562
34,800	9,388	7,500	18,184	561,937	247,607	25,480	835,023	593,204	15,632	16,107	45,458
29,378	9,893	7,222	18,250	550,578	209,211	20,839	780,628	543,398	15,990	14,385	50,215
27,944	10,224	6,703	16,384	438,612	253,690	19,798	712,100	492,750	16,923	14,972	41,393
31,453	9,501	7,786	18,788	613,227	223,741	19,953	856,921	564,627	15,781	16,975	52,126
33,882	8,928	6,680	18,050	531,878	209,635	20,159	761,673	584,239	13,573	15,555	43,152
29,425	7,754	6,995	17,557	658,402	176,260	28,279	862,941	539,944	11,315	15,958	46,470
39,802	11,825	7,136	23,690	734,895	262,821	14,542	1,012,258	666,213	16,996	16,595	58,031
28,709	9,624	7,237	17,562	594,714	239,965	23,119	857,798	528,112	16,108	17,342	49,423
23,112	10,236	7,828	17,036	703,690	249,276	16,510	969,476	501,780	17,571	15,120	58,120
29,301	8,512	7,695	16,882	478,741	186,714	16,204	681,659	555,465	14,638	15,467	46,483
28,803	8,949	7,634	17,492	550,325	200,249	19,300	769,874	524,825	14,962	17,768	49,609
28,014	8,146	8,360	15,178	478,449	227,276	28,258	733,983	532,744	15,262	16,904	42,034
30,351	10,244	7,882	18,718	530,026	222,533	13,896	766,455	533,962	17,602	14,246	52,459
31,257	10,782	7,648	18,659	493,690	228,479	22,265	744,434	555,745	17,851	15,317	49,166
30,382	10,168	6,291	18,792	559,572	212,464	16,746	788,782	563,404	16,144	12,308	50,841
31,773	9,699	7,252	18,069	526,938	224,194	22,661	773,792	562,008	16,222	14,657	47,461
30,945	9,403	7,737	18,280	528,859	189,696	27,405	745,961	533,568	14,316	15,181	46,486
32,706	10,115	7,199	19,458	587,726	216,245	22,500	826,471	545,328	15,714	15,681	50,785
32,973	9,193	7,336	17,697	534,959	229,067	25,458	789,484	562,544	14,789	14,640	43,428
34,029	9,811	7,977	20,055	655,507	220,817	25,490	901,814	589,253	15,642	15,142	53,322
30,084	9,477	7,116	18,371	636,424	224,800	23,282	884,506	565,197	15,655	15,248	51,991
34,862	9,127	7,545	19,309	441,078	154,968	15,336	611,382	571,537	12,052	15,336	41,788
36,449	9,833	9,445	21,633	708,512	225,544	13,421	947,477	616,568	16,772	16,277	61,441
34,232	10,126	9,918	22,770	721,113	179,126	13,696	913,936	588,092	14,161	18,861	62,593
31,991	10,616	8,994	18,624	467,139	231,829	18,956	717,924	467,139	14,607	17,454	39,980
36,118	11,662	10,433	22,783	600,137	198,414	27,361	825,912	596,189	15,670	26,484	56,177
32,711	11,979	6,188	17,519	293,308	209,637	21,451	524,396	463,118	15,842	13,989	34,052
25,319	12,522	6,720	19,487	569,278	181,429	15,898	766,605	534,776	16,318	13,441	57,357
36,275	10,843	10,981	24,368	831,024	192,548	26,755	1,050,327	646,352	15,993	24,340	72,815
34,631	10,395	7,738	21,959	567,536	166,950	11,945	746,431	524,624	16,157	15,184	61,176
30,225	10,106	7,660	18,997	627,935	231,508	20,011	879,455	545,240	15,823	15,569	51,526
21,254	12,787	6,865	17,055	500,400	212,571	18,809	731,780	410,281	18,250	17,589	52,508
29,219	10,374	7,991	18,777	527,461	208,643	14,432	750,536	510,117	14,566	14,817	45,955
37,119	10,753	9,257	22,449	605,539	203,741	12,435	821,715	594,977	17,355	18,597	61,203

平成29年度 診療諸率（現役並み所得者）

番号	市町村名	100人当たり受診件数（受診率）				1件当たり日数（日）			
		入院	入院外	歯科	計	入院	入院外	歯科	計
	<b>広 域 連 合</b>	<b>79.49</b>	<b>1,563.59</b>	<b>199.67</b>	<b>1,842.74</b>	<b>15.43</b>	<b>1.59</b>	<b>2.00</b>	<b>2.24</b>
1	那 覇 市	84.51	1,699.88	227.70	2,012.09	15.32	1.61	2.00	2.23
2	宜 野 湾 市	77.46	1,555.11	188.41	1,820.98	15.15	1.54	2.06	2.17
3	石 垣 市	59.90	1,728.65	201.04	1,989.58	13.40	1.64	1.98	2.03
4	浦 添 市	74.61	1,649.31	229.41	1,953.33	15.75	1.56	2.07	2.16
5	名 護 市	63.90	1,725.99	256.32	2,046.21	16.12	1.65	1.93	2.13
6	糸 満 市	88.24	1,656.37	160.78	1,905.39	14.41	1.52	2.08	2.16
7	沖 縄 市	80.89	1,417.26	190.70	1,688.85	15.84	1.69	1.87	2.39
8	豊 見 城 市	70.56	1,690.45	196.82	1,957.82	15.04	1.54	2.20	2.10
9	う る ま 市	66.86	1,364.23	175.62	1,606.72	15.55	1.53	2.01	2.16
10	宮 古 島 市	52.53	1,613.64	214.14	1,880.30	10.71	1.43	2.04	1.76
11	南 城 市	72.12	1,526.67	196.36	1,795.15	16.27	1.60	2.29	2.27
12	国 頭 村	106.25	1,525.00	137.50	1,768.75	10.06	1.27	1.68	1.83
13	大 宜 味 村	175.00	1,387.50	112.50	1,675.00	14.00	1.52	2.11	2.87
14	東 村	50.00	1,600.00	200.00	1,850.00	15.50	1.28	4.00	1.96
15	今 帰 仁 村	142.86	1,642.86	171.43	1,957.14	22.35	1.33	1.75	2.90
16	本 部 町	110.00	1,530.00	153.33	1,793.33	21.45	1.54	1.39	2.75
17	恩 納 村	52.17	1,317.39	130.43	1,500.00	16.97	1.40	1.78	1.97
18	宜 野 座 村	56.67	1,470.00	223.33	1,750.00	14.71	1.55	2.16	2.05
19	金 武 町	65.22	1,667.39	195.65	1,928.26	13.53	1.80	2.28	2.25
20	伊 江 村	38.00	1,382.00	126.00	1,546.00	13.32	1.33	1.71	1.65
21	読 谷 村	68.66	1,354.61	137.56	1,560.83	15.40	1.72	2.03	2.35
22	嘉 手 納 町	107.57	1,403.13	148.30	1,659.01	17.54	1.57	1.89	2.64
23	北 谷 町	88.87	1,419.28	174.75	1,682.90	17.77	1.62	2.00	2.51
24	北 中 城 村	80.63	1,415.02	187.75	1,683.40	13.48	1.43	2.05	2.08
25	中 城 村	59.14	1,505.38	259.14	1,823.66	15.82	1.47	2.08	2.02
26	西 原 町	80.37	1,584.66	201.84	1,866.87	14.05	1.55	1.77	2.11
27	与 那 原 町	104.00	1,637.33	208.00	1,949.33	14.04	1.73	1.83	2.40
28	南 風 原 町	94.98	1,541.31	167.18	1,803.47	14.06	1.64	1.98	2.33
29	渡 嘉 敷 村	-	-	-	-	-	1.20	-	1.20
30	座 間 味 村	200.00	500.00	50.00	750.00	10.75	1.40	1.00	3.87
31	粟 国 村	0.00	1,000.00	0.00	1,000.00	-	1.00	-	1.00
32	渡 名 喜 村	-	-	-	-	-	-	-	-
33	南 大 東 村	27.27	1,472.73	109.09	1,609.09	15.00	1.43	2.58	1.74
34	北 大 東 村	0.00	1,300.00	400.00	1,700.00	-	1.28	1.92	1.43
35	伊 平 屋 村	0.00	1,200.00	400.00	1,600.00	-	1.29	1.63	1.38
36	伊 是 名 村	0.00	1,450.00	100.00	1,550.00	-	1.14	1.00	1.13
37	久 米 島 町	61.76	1,079.41	58.82	1,200.00	9.05	1.33	1.50	1.74
38	八 重 瀬 町	115.38	1,637.50	167.31	1,920.19	12.66	1.59	2.22	2.31
39	多 良 間 村	300.00	1,100.00	150.00	1,550.00	18.33	1.77	1.67	4.97
40	竹 富 町	10.00	1,540.00	70.00	1,620.00	4.00	1.27	1.57	1.30
41	与 那 国 町	140.00	1,000.00	20.00	1,160.00	16.00	1.12	3.00	2.95

(注) 受診率＝年間レセプト件数÷平均被保険者数×100

(注) 1件当たり日数＝受診日数÷レセプト件数

(注) 1日当たり診療費＝年間診療費（費用額）÷年間日数

(注) 1人当たり診療費＝年間診療費（費用額）÷年間平均被保険者数

(注) 1件当たり診療費＝年間診療費（費用額）÷年間受診件数

(注) 診療費には、院外処方による調剤、食事・生活療養、訪問看護、療養費、移送費の費用を含まない

(注) 1人当たり医療費算出に用いた被保険者数・費用額は3月～2月平均

(単位:円)

1日当たり診療費				1人当たり診療費				1件当たり診療費			
入院	入院外	歯科	計	入院	入院外	歯科	計	入院	入院外	歯科	計
<b>38,251</b>	<b>9,870</b>	<b>6,641</b>	<b>18,005</b>	<b>469,122</b>	<b>246,044</b>	<b>26,573</b>	<b>741,738</b>	<b>590,179</b>	<b>15,736</b>	<b>13,309</b>	<b>40,252</b>
39,931	9,229	6,682	17,839	517,139	252,182	30,436	799,757	611,909	14,835	13,366	39,748
38,796	9,586	6,545	17,963	455,349	229,125	25,397	709,871	587,844	14,734	13,480	38,983
44,770	11,132	6,386	17,345	359,326	316,216	25,412	700,954	599,918	18,293	12,640	35,231
40,901	8,975	6,364	17,567	480,544	230,827	30,217	741,588	644,093	13,995	13,172	37,965
39,345	11,677	6,522	17,624	405,238	331,622	32,188	769,048	634,187	19,213	12,558	37,584
32,552	9,646	5,996	16,414	413,759	242,754	20,016	676,530	468,927	14,656	12,449	35,506
36,726	10,481	7,028	18,504	470,627	251,502	25,112	747,241	581,798	17,746	13,168	44,245
41,689	9,112	6,525	17,265	442,439	237,674	28,265	708,379	627,066	14,060	14,361	36,182
37,206	10,800	6,673	18,278	386,892	225,012	23,584	635,489	578,649	16,494	13,429	39,552
41,473	10,307	6,363	15,089	233,339	237,640	27,864	498,843	444,242	14,727	13,012	26,530
29,203	10,542	5,464	15,360	342,650	257,864	24,604	625,118	475,102	16,891	12,530	34,823
44,249	23,297	6,690	29,038	472,908	449,928	15,471	938,306	445,090	29,503	11,251	53,049
51,884	7,176	6,252	29,950	1,271,159	151,591	14,849	1,437,599	726,376	10,925	13,199	85,827
31,352	12,313	7,338	15,285	242,975	252,418	58,703	554,095	485,950	15,776	29,351	29,951
34,076	9,308	7,040	23,132	1,088,009	202,791	21,121	1,311,921	761,607	12,344	12,321	67,032
21,808	14,403	7,503	17,647	514,662	339,918	16,006	870,586	467,874	22,217	10,439	48,546
30,312	8,118	8,705	14,805	268,413	149,532	20,186	438,130	514,458	11,351	15,476	29,209
37,428	6,970	6,125	13,920	311,904	158,683	29,605	500,191	550,418	10,795	13,256	28,582
44,668	9,581	6,581	16,424	394,240	287,501	29,376	711,117	604,502	17,243	15,014	36,879
41,462	8,183	7,271	14,689	209,799	150,247	15,706	375,751	552,102	10,872	12,465	24,305
35,476	11,016	6,842	17,760	375,113	256,206	19,090	650,410	546,306	18,914	13,878	41,671
34,827	10,418	6,878	20,718	657,080	230,085	19,234	906,399	610,829	16,398	12,970	54,635
33,770	9,189	6,567	18,148	533,198	211,367	23,005	767,570	599,996	14,893	13,165	45,610
41,658	9,941	6,976	19,456	452,635	201,724	26,910	681,269	561,356	14,256	14,333	40,470
31,363	9,846	6,483	14,819	293,399	217,362	34,996	545,757	496,111	14,439	13,505	29,927
37,070	9,128	7,243	16,958	418,684	224,452	25,819	668,954	520,957	14,164	12,792	35,833
36,925	16,248	6,524	21,919	539,103	459,487	24,879	1,023,468	518,368	28,063	11,961	52,503
40,130	11,300	6,640	20,095	535,945	286,427	22,022	844,394	564,268	18,583	13,172	46,820
-	8,019	-	8,019	-	-	-	-	-	9,623	-	9,623
45,777	9,879	7,630	36,454	984,210	69,155	3,815	1,057,180	492,105	13,831	7,630	140,957
-	11,084	-	11,084	0	110,840	0	110,840	-	11,084	-	11,084
-	-	-	-	-	-	-	-	-	-	-	-
54,842	10,235	6,373	16,364	224,353	215,871	17,961	458,185	822,627	14,658	16,464	28,475
-	9,326	4,246	7,725	0	155,433	32,550	187,983	-	11,956	8,138	11,058
-	7,877	4,218	6,796	0	122,100	27,420	149,520	-	10,175	6,855	9,345
-	10,708	7,335	10,515	0	176,685	7,335	184,020	-	12,185	7,335	11,872
53,733	11,108	7,826	22,392	300,273	159,761	6,906	466,939	486,156	14,801	11,740	38,912
39,789	11,264	6,065	20,207	581,144	293,947	22,568	897,659	503,658	17,951	13,489	46,748
29,389	17,256	5,442	25,539	1,616,420	336,490	13,605	1,966,515	538,807	30,590	9,070	126,872
35,785	10,605	4,881	10,785	14,314	206,805	5,369	226,488	143,140	13,429	7,670	13,981
31,595	11,175	4,103	24,425	707,732	125,158	2,462	835,352	505,523	12,516	12,310	72,013

平成29年度 診療諸率（現役並み所得者以外）

番号	市町村名	100人当たり受診件数（受診率）				1件当たり日数（日）			
		入院	入院外	歯科	計	入院	入院外	歯科	計
	<b>広 域 連 合</b>	<b>103.77</b>	<b>1,490.59</b>	<b>156.63</b>	<b>1,750.98</b>	<b>17.88</b>	<b>1.68</b>	<b>2.05</b>	<b>2.67</b>
1	那 覇 市	104.25	1,653.23	189.74	1,947.21	17.36	1.75	2.04	2.61
2	宜 野 湾 市	104.82	1,493.28	168.75	1,766.85	18.27	1.67	2.11	2.70
3	石 垣 市	97.16	1,626.03	116.41	1,839.60	15.86	1.70	1.99	2.47
4	浦 添 市	91.42	1,655.43	188.16	1,935.01	17.34	1.67	2.10	2.45
5	名 護 市	107.83	1,532.84	172.40	1,813.07	18.25	1.61	2.01	2.64
6	糸 満 市	120.75	1,476.84	125.18	1,722.77	18.42	1.56	2.02	2.78
7	沖 縄 市	107.39	1,370.88	165.95	1,644.22	18.18	1.75	1.91	2.84
8	豊 見 城 市	96.80	1,574.86	154.88	1,826.54	17.17	1.68	2.14	2.54
9	う る ま 市	103.40	1,305.01	143.01	1,551.42	18.61	1.62	1.99	2.79
10	宮 古 島 市	90.08	1,495.77	129.84	1,715.69	17.75	1.66	2.24	2.55
11	南 城 市	109.80	1,414.24	114.97	1,639.01	17.99	1.66	2.17	2.79
12	国 頭 村	90.75	1,544.83	129.45	1,765.02	17.41	1.53	2.34	2.40
13	大 宜 味 村	121.21	1,560.17	178.10	1,859.48	18.44	1.46	2.28	2.64
14	東 宜 味 村	111.15	1,545.64	86.06	1,742.86	16.75	1.44	2.27	2.46
15	今 帰 仁 村	112.32	1,488.24	132.94	1,733.49	18.35	1.68	2.40	2.81
16	本 部 町	140.72	1,416.88	108.49	1,666.09	21.71	1.72	1.94	3.42
17	恩 納 村	88.20	1,273.05	103.25	1,464.50	19.03	1.74	2.03	2.80
18	宜 野 座 村	107.24	1,331.91	102.96	1,542.11	18.31	1.68	2.35	2.88
19	金 武 町	92.37	1,470.62	164.20	1,727.19	19.42	1.88	1.99	2.83
20	伊 江 村	103.27	1,256.54	95.68	1,455.50	17.70	1.75	1.82	2.88
21	読 谷 村	91.26	1,270.96	146.30	1,508.52	18.00	1.65	2.00	2.67
22	嘉 手 納 町	96.76	1,289.06	132.25	1,518.07	18.89	1.59	1.98	2.73
23	北 谷 町	94.95	1,372.93	149.68	1,617.56	17.67	1.69	2.03	2.66
24	北 中 城 村	102.12	1,310.45	179.36	1,591.92	17.73	1.54	1.95	2.62
25	中 城 村	110.33	1,369.36	137.42	1,617.10	16.70	1.56	2.19	2.64
26	西 原 町	95.96	1,546.85	172.26	1,815.07	17.21	1.61	2.01	2.47
27	与 那 原 町	111.60	1,400.53	166.38	1,678.51	17.47	1.59	1.90	2.67
28	南 風 原 町	114.31	1,425.78	151.29	1,691.37	19.17	1.65	2.16	2.88
29	渡 嘉 敷 村	77.17	1,275.00	100.00	1,452.17	16.39	1.32	2.03	2.17
30	座 間 味 村	113.39	1,359.82	83.04	1,556.25	17.11	1.71	1.73	2.83
31	粟 国 村	123.35	1,266.47	73.05	1,462.87	17.18	1.40	1.90	2.76
32	渡 名 喜 村	100.00	1,587.10	108.60	1,795.70	14.60	1.38	1.94	2.15
33	南 大 東 村	106.43	1,250.00	102.86	1,459.29	16.54	1.34	2.53	2.53
34	北 大 東 村	66.67	1,324.56	140.35	1,531.58	14.16	1.32	2.31	1.97
35	伊 平 屋 村	107.61	1,110.87	115.22	1,333.70	21.12	1.30	2.01	2.96
36	伊 是 名 村	129.60	1,202.00	110.00	1,441.60	17.82	1.48	2.23	3.00
37	久 米 島 町	109.48	1,031.99	79.23	1,220.69	15.25	1.56	1.97	2.81
38	八 重 瀬 町	115.16	1,456.87	127.14	1,699.17	18.23	1.56	2.02	2.73
39	多 良 間 村	119.88	1,165.50	106.43	1,391.81	19.33	1.42	2.58	3.05
40	竹 富 町	105.31	1,430.20	97.96	1,633.47	17.48	1.41	1.86	2.47
41	与 那 国 町	100.61	1,179.27	68.29	1,348.17	16.03	1.63	2.00	2.72

(注) 受診率＝年間レセプト件数÷平均被保険者数×100

(注) 1件当たり日数＝受診日数÷レセプト件数

(注) 1日当たり診療費＝年間診療費（費用額）÷年間日数

(注) 1人当たり診療費＝年間診療費（費用額）÷年間平均被保険者数

(注) 1件当たり診療費＝年間診療費（費用額）÷年間受診件数

(注) 診療費には、院外処方による調剤、食事・生活療養、訪問看護、療養費、移送費の費用を含まない

(注) 1人当たり医療費算出に用いた被保険者数・費用額は3月～2月平均

(単位:円)

1日当たり診療費				1人当たり診療費				1件当たり診療費			
入院	入院外	歯科	計	入院	入院外	歯科	計	入院	入院外	歯科	計
<b>31,145</b>	<b>9,584</b>	<b>7,386</b>	<b>17,992</b>	<b>577,840</b>	<b>239,319</b>	<b>23,727</b>	<b>840,886</b>	<b>556,833</b>	<b>16,055</b>	<b>15,149</b>	<b>48,024</b>
33,037	9,363	7,268	17,619	597,924	270,906	28,196	897,026	573,563	16,386	14,860	46,067
31,576	9,798	7,241	18,361	604,557	244,221	25,746	874,524	576,752	16,355	15,257	49,496
32,270	8,862	7,467	16,741	497,412	245,074	17,313	759,799	511,959	15,072	14,873	41,302
34,122	9,146	7,258	17,335	540,829	252,651	28,706	822,186	591,605	15,262	15,256	42,490
29,931	9,719	7,673	17,889	589,136	239,915	26,528	855,579	546,372	15,652	15,387	47,189
29,383	9,887	6,943	18,792	653,741	228,336	17,576	899,653	541,379	15,461	14,041	52,221
31,017	9,822	7,716	18,535	605,535	236,015	24,477	866,027	563,865	17,216	14,750	52,671
34,423	9,411	7,609	18,254	572,167	248,457	25,241	845,865	591,091	15,776	16,297	46,310
29,123	9,839	7,263	18,249	560,459	208,257	20,673	789,389	542,022	15,958	14,456	50,882
27,805	10,222	6,718	16,413	444,604	254,159	19,562	718,325	493,576	16,992	15,067	41,868
31,496	9,465	7,922	18,887	622,045	222,629	19,801	864,475	566,543	15,742	17,223	52,744
33,747	8,701	6,680	17,889	533,012	205,014	20,249	758,276	587,373	13,271	15,643	42,961
29,085	7,761	7,001	17,391	649,950	176,600	28,464	855,014	536,232	11,319	15,982	45,981
39,851	11,818	7,125	23,790	741,751	262,966	13,926	1,018,644	667,343	17,013	16,182	58,447
28,628	9,627	7,238	17,499	589,935	240,326	23,138	853,399	525,235	16,148	17,405	49,230
23,128	10,172	7,833	17,027	706,681	247,842	16,518	971,041	502,199	17,492	15,225	58,283
29,270	8,532	7,629	16,970	491,155	188,909	15,969	696,033	556,897	14,839	15,466	47,527
28,622	9,048	7,783	17,635	562,090	202,300	18,792	783,181	524,157	15,189	18,251	50,786
27,160	7,984	8,613	15,063	487,226	220,998	28,141	736,366	527,463	15,028	17,138	42,634
30,150	10,357	7,932	18,878	550,984	227,263	13,777	792,024	533,525	18,086	14,399	54,416
30,930	10,751	7,741	18,758	507,965	225,141	22,647	755,753	556,600	17,714	15,480	50,099
28,958	10,085	6,097	18,160	529,308	206,995	15,974	752,276	547,040	16,058	12,078	49,555
31,315	9,823	7,445	18,050	525,410	227,324	22,577	775,310	553,331	16,558	15,083	47,931
29,902	9,315	7,873	18,121	541,221	187,746	27,486	756,453	530,010	14,327	15,324	47,518
32,742	10,130	7,266	19,668	603,173	216,186	21,844	841,204	546,712	15,787	15,897	52,019
32,809	9,197	7,342	17,735	541,742	229,336	25,437	796,516	564,576	14,826	14,767	43,884
33,922	9,406	8,064	19,960	661,262	209,018	25,520	895,800	592,519	14,924	15,338	53,369
29,491	9,288	7,163	18,227	646,146	218,837	23,404	888,387	565,272	15,349	15,470	52,525
34,862	9,136	7,545	19,356	441,078	153,922	15,336	610,336	571,537	12,072	15,336	42,029
36,264	9,832	9,456	21,459	703,589	228,337	13,593	945,518	620,488	16,792	16,370	60,756
34,232	10,122	9,918	22,788	725,431	179,535	13,779	918,745	588,092	14,176	18,861	62,804
31,991	10,616	8,994	18,624	467,139	231,829	18,956	717,924	467,139	14,607	17,454	39,980
35,776	11,804	10,778	23,165	629,663	197,042	28,100	854,805	591,630	15,763	27,319	58,577
32,711	12,112	6,429	17,934	308,745	212,490	20,866	542,101	463,118	16,042	14,867	35,395
25,319	12,576	6,797	19,564	575,466	182,074	15,773	773,312	534,776	16,390	13,689	57,983
36,275	10,844	10,993	24,413	837,672	192,675	26,910	1,057,258	646,352	16,030	24,464	73,339
34,452	10,377	7,737	21,951	575,027	167,152	12,087	754,265	525,232	16,197	15,256	61,790
29,986	10,059	7,743	18,955	629,615	229,266	19,920	878,801	546,736	15,737	15,667	51,719
21,029	12,725	6,880	16,875	487,347	211,121	18,870	717,338	406,519	18,114	17,729	51,540
29,216	10,369	8,029	18,862	537,934	208,681	14,617	761,231	510,829	14,591	14,921	46,602
37,353	10,746	9,327	22,393	602,424	206,137	12,739	821,299	598,772	17,480	18,653	60,920



番号	市町村名	全被保険者							
		多数該当分		長期疾病分		その他		合計	
		件数(件)	支給額(円)	件数(件)	支給額(円)	件数(件)	支給額(円)	件数(件)	支給額(円)
計	広域連合	1,835	248,709,181	19,696	793,404,116	145,070	5,181,984,419	166,601	6,224,097,716
1	那覇市	593	87,746,093	4,659	208,849,640	34,053	1,398,754,334	39,305	1,695,350,067
2	宜野湾市	142	19,255,929	1,251	44,079,820	8,233	293,197,390	9,626	356,533,139
3	石垣市	13	1,208,361	411	15,209,137	4,134	138,355,982	4,558	154,773,480
4	浦添市	148	22,189,549	1,245	56,771,563	8,468	335,385,198	9,861	414,346,310
5	名護市	12	1,040,142	809	28,999,990	6,672	210,191,519	7,493	240,231,651
6	糸満市	37	3,588,543	715	21,618,327	6,140	208,646,792	6,892	233,853,662
7	沖縄市	218	27,787,095	2,333	95,103,515	13,584	466,024,161	16,135	588,914,771
8	豊見城市	66	9,692,676	724	32,293,662	4,745	169,811,894	5,535	211,798,232
9	うるま市	85	12,054,714	1,489	58,389,123	12,054	373,293,538	13,628	443,737,375
10	宮古島市	7	369,288	634	19,376,609	6,460	167,802,402	7,101	187,548,299
11	南城市	40	4,878,702	686	22,517,763	5,437	168,350,187	6,163	195,746,652
12	国頭村	0	0	57	1,545,383	686	29,213,035	743	30,758,418
13	大宜味村	2	491,460	34	1,152,105	688	19,862,702	724	21,506,267
14	東村	0	0	50	677,469	320	10,568,853	370	11,246,322
15	今帰仁村	2	116,676	216	10,909,408	1,721	54,619,626	1,939	65,645,710
16	本部町	17	1,904,859	306	10,890,972	2,880	77,482,600	3,203	90,278,431
17	恩納村	12	854,505	185	5,429,667	1,106	37,978,564	1,303	44,262,736
18	宜野座村	1	190,524	80	1,523,609	633	19,427,246	714	21,141,379
19	金武町	5	416,628	132	4,164,303	1,287	44,760,563	1,424	49,341,494
20	伊江村	1	171,246	118	2,908,684	724	23,457,692	843	26,537,622
21	読谷村	62	7,225,056	695	31,750,579	3,718	127,408,476	4,475	166,384,111
22	嘉手納町	92	11,339,664	299	14,535,164	1,544	85,756,016	1,935	111,630,844
23	北谷町	113	14,269,269	345	18,238,665	2,397	114,137,330	2,855	146,645,264
24	北中城村	34	5,203,771	156	7,901,226	1,706	61,609,152	1,896	74,714,149
25	中城村	13	1,199,307	276	8,733,249	1,864	58,767,725	2,153	68,700,281
26	西原町	37	5,068,935	395	12,532,487	2,767	90,048,554	3,199	107,649,976
27	与那原町	11	1,348,689	254	12,267,333	1,686	56,101,595	1,951	69,717,617
28	南風原町	41	5,164,542	388	20,939,113	3,016	114,182,932	3,445	140,286,587
29	渡嘉敷村	0	0	0	0	53	3,768,266	53	3,768,266
30	座間味村	0	0	0	0	103	8,369,027	103	8,369,027
31	粟国村	0	0	0	0	193	8,554,639	193	8,554,639
32	渡名喜村	0	0	2	493,304	72	2,801,006	74	3,294,310
33	南大東村	0	0	0	0	131	4,300,703	131	4,300,703
34	北大東村	0	0	0	0	31	804,586	31	804,586
35	伊平屋村	0	0	0	0	172	10,106,298	172	10,106,298
36	伊是名村	0	0	34	635,866	296	10,460,211	330	11,096,077
37	久米島町	2	351,540	207	4,721,841	1,142	35,758,157	1,351	40,831,538
38	八重瀬町	29	3,581,418	481	18,244,540	3,329	113,766,820	3,839	135,592,778
39	多良間村	0	0	6	0	158	6,746,727	164	6,746,727
40	竹富町	0	0	16	0	473	13,873,934	489	13,873,934
41	与那国町	0	0	8	0	194	7,477,987	202	7,477,987

番号	市町村名	現役並み所得者							
		多数該当分		長期疾病分		その他		合 計	
		件数(件)	支給額(円)	件数(件)	支給額(円)	件数(件)	支給額(円)	件数(件)	支給額(円)
<b>計</b>	<b>広 域 連 合</b>	<b>1,835</b>	<b>248,709,181</b>	<b>1,810</b>	<b>187,274,645</b>	<b>10,201</b>	<b>1,219,755,464</b>	<b>13,846</b>	<b>1,655,739,290</b>
1	那 覇 市	593	87,746,093	416	44,254,479	2,828	362,350,363	3,837	494,350,935
2	宜 野 湾 市	142	19,255,929	118	12,174,192	834	103,740,701	1,094	135,170,822
3	石 垣 市	13	1,208,361	28	2,616,460	132	17,718,777	173	21,543,598
4	浦 添 市	148	22,189,549	123	13,025,865	796	105,692,475	1,067	140,907,889
5	名 護 市	12	1,040,142	57	5,709,025	274	30,861,384	343	37,610,551
6	糸 満 市	37	3,588,543	26	1,447,510	166	16,403,112	229	21,439,165
7	沖 縄 市	218	27,787,095	423	42,539,256	1,593	173,870,958	2,234	244,197,309
8	豊 見 城 市	66	9,692,676	59	6,871,955	306	38,295,031	431	54,859,662
9	う る ま 市	85	12,054,714	83	8,722,612	544	59,312,494	712	80,089,820
10	宮 古 島 市	7	369,288	0	0	126	7,992,581	133	8,361,869
11	南 城 市	40	4,878,702	24	1,483,668	146	12,731,645	210	19,094,015
12	国 頭 村	0	0	0	0	21	1,966,476	21	1,966,476
13	大 宜 味 村	2	491,460	0	0	10	2,004,086	12	2,495,546
14	東 村	0	0	0	0	3	228,142	3	228,142
15	今 帰 仁 村	2	116,676	14	3,563,122	20	4,060,951	36	7,740,749
16	本 部 町	17	1,904,859	14	1,406,150	42	4,210,878	73	7,521,887
17	恩 納 村	12	854,505	0	0	29	3,318,083	41	4,172,588
18	宜 野 座 村	1	190,524	0	0	15	1,574,541	16	1,765,065
19	金 武 町	5	416,628	23	1,771,934	96	12,149,461	124	14,338,023
20	伊 江 村	1	171,246	3	217,171	15	1,976,506	19	2,364,923
21	読 谷 村	62	7,225,056	100	9,975,654	405	40,310,255	567	57,510,965
22	嘉 手 納 町	92	11,339,664	82	7,380,170	414	55,642,979	588	74,362,813
23	北 谷 町	113	14,269,269	67	8,186,876	472	57,937,600	652	80,393,745
24	北 中 城 村	34	5,203,771	29	3,266,241	197	23,280,300	260	31,750,312
25	中 城 村	13	1,199,307	0	0	58	5,934,347	71	7,133,654
26	西 原 町	37	5,068,935	15	1,266,387	131	13,740,265	183	20,075,587
27	与 那 原 町	11	1,348,689	27	3,071,931	99	12,420,977	137	16,841,597
28	南 風 原 町	41	5,164,542	53	5,945,826	276	32,576,786	370	43,687,154
29	渡 嘉 敷 村	0	0	0	0	0	0	0	0
30	座 間 味 村	0	0	0	0	3	353,211	3	353,211
31	粟 国 村	0	0	0	0	0	0	0	0
32	渡 名 喜 村	0	0	0	0	0	0	0	0
33	南 大 東 村	0	0	0	0	2	502,909	2	502,909
34	北 大 東 村	0	0	0	0	0	0	0	0
35	伊 平 屋 村	0	0	0	0	0	0	0	0
36	伊 是 名 村	0	0	0	0	0	0	0	0
37	久 米 島 町	2	351,540	2	191,530	15	1,873,005	19	2,416,075
38	八 重 瀬 町	29	3,581,418	24	2,186,631	123	13,536,099	176	19,304,148
39	多 良 間 村	0	0	0	0	6	591,046	6	591,046
40	竹 富 町	0	0	0	0	0	0	0	0
41	与 那 国 町	0	0	0	0	4	597,040	4	597,040

番号	市町村名	現役並み所得者以外							
		多数該当分		長期疾病分		その他		合 計	
		件数(件)	支給額	件数(件)	支給額(円)	件数(件)	支給額(円)	件数(件)	支給額(円)
<b>計</b>	<b>広 域 連 合</b>	<b>0</b>	<b>0</b>	<b>17,886</b>	<b>606,129,471</b>	<b>134,866</b>	<b>3,962,228,955</b>	<b>152,752</b>	<b>4,568,358,426</b>
1	那 覇 市	0	0	4,243	164,595,161	31,225	1,036,403,971	35,468	1,200,999,132
2	宜 野 湾 市	0	0	1,133	31,905,628	7,399	189,456,689	8,532	221,362,317
3	石 垣 市	0	0	383	12,592,677	4,002	120,637,205	4,385	133,229,882
4	浦 添 市	0	0	1,122	43,745,698	7,672	229,692,723	8,794	273,438,421
5	名 護 市	0	0	752	23,290,965	6,398	179,330,135	7,150	202,621,100
6	糸 満 市	0	0	689	20,170,817	5,974	192,243,680	6,663	212,414,497
7	沖 縄 市	0	0	1,910	52,564,259	11,991	292,153,203	13,901	344,717,462
8	豊 見 城 市	0	0	665	25,421,707	4,439	131,516,863	5,104	156,938,570
9	う る ま 市	0	0	1,406	49,666,511	11,510	313,981,044	12,916	363,647,555
10	宮 古 島 市	0	0	634	19,376,609	6,334	159,809,821	6,968	179,186,430
11	南 城 市	0	0	662	21,034,095	5,291	155,618,542	5,953	176,652,637
12	国 頭 村	0	0	57	1,545,383	665	27,246,559	722	28,791,942
13	大 宜 味 村	0	0	34	1,152,105	678	17,858,616	712	19,010,721
14	東 村	0	0	50	677,469	317	10,340,711	367	11,018,180
15	今 帰 仁 村	0	0	202	7,346,286	1,701	50,558,675	1,903	57,904,961
16	本 部 町	0	0	292	9,484,822	2,838	73,271,722	3,130	82,756,544
17	恩 納 村	0	0	185	5,429,667	1,077	34,660,481	1,262	40,090,148
18	宜 野 座 村	0	0	80	1,523,609	618	17,852,705	698	19,376,314
19	金 武 町	0	0	109	2,392,369	1,191	32,611,102	1,300	35,003,471
20	伊 江 村	0	0	115	2,691,513	709	21,481,186	824	24,172,699
21	読 谷 村	0	0	595	21,774,925	3,313	87,098,221	3,908	108,873,146
22	嘉 手 納 町	0	0	217	7,154,994	1,130	30,113,037	1,347	37,268,031
23	北 谷 町	0	0	278	10,051,789	1,925	56,199,730	2,203	66,251,519
24	北 中 城 村	0	0	127	4,634,985	1,509	38,328,852	1,636	42,963,837
25	中 城 村	0	0	276	8,733,249	1,806	52,833,378	2,082	61,566,627
26	西 原 町	0	0	380	11,266,100	2,636	76,308,289	3,016	87,574,389
27	与 那 原 町	0	0	227	9,195,402	1,587	43,680,618	1,814	52,876,020
28	南 風 原 町	0	0	335	14,993,287	2,740	81,606,146	3,075	96,599,433
29	渡 嘉 敷 村	0	0	0		53	3,768,266	53	3,768,266
30	座 間 味 村	0	0	0		100	8,015,816	100	8,015,816
31	粟 国 村	0	0	0		193	8,554,639	193	8,554,639
32	渡 名 喜 村	0	0	2	493,304	69	2,801,006	71	3,294,310
33	南 大 東 村	0	0	0		129	3,797,794	129	3,797,794
34	北 大 東 村	0	0	0		31	804,586	31	804,586
35	伊 平 屋 村	0	0	0	0	172	10,106,298	172	10,106,298
36	伊 是 名 村	0	0	34	635,866	296	10,460,211	330	11,096,077
37	久 米 島 町	0	0	205	4,530,311	1,127	33,885,152	1,332	38,415,463
38	八 重 瀬 町	0	0	457	16,057,909	3,206	100,230,721	3,663	116,288,630
39	多 良 間 村	0	0	6		152	6,155,681	158	6,155,681
40	竹 富 町	0	0	16		473	13,873,934	489	13,873,934
41	与 那 国 町	0	0	8		190	6,880,947	198	6,880,947

## V 医療給付の状況（現金分）



平成29年度予算歳出療養費種別費用額

一般診療		
市町村名	件数	金額
那覇市	15	186,885
宜野湾市	1	29,967
石垣市	13	216,598
浦添市	6	26,451
名護市	11	261,450
糸満市	3	43,335
沖縄市	4	21,465
豊見城市	1	17,649
うるま市	4	40,230
宮古島市	3	19,458
南城市	4	30,627
国頭村	0	0
大宜味村	0	0
東村	0	0
今帰仁村	1	9,666
本部町	0	0
恩納村	2	10,053
宜野座村	0	0
金武町	0	0
伊江村	1	3,240
読谷村	3	10,532
嘉手納町	0	0
北谷町	0	0
北中城村	1	11,448
中城村	1	972
西原町	1	4,428
与那原町	0	0
南風原町	0	0
渡嘉敷村	0	0
座間味村	0	0
栗国村	1	24,080
渡名喜村	1	9,558
南大東村	0	0
北大東村	0	0
伊平屋村	0	0
伊是名村	0	0
久米島町	8	42,240
八重瀬町	1	6,858
多良間村	0	0
竹富町	0	0
与那国町	0	0
合計	86	1,027,190

補装具		
市町村名	件数	金額
那覇市	1,071	31,256,313
宜野湾市	263	8,204,204
石垣市	168	5,127,051
浦添市	298	8,782,015
名護市	171	5,669,336
糸満市	148	3,933,657
沖縄市	453	14,187,803
豊見城市	132	3,788,078
うるま市	324	11,418,040
宮古島市	206	5,554,860
南城市	195	6,162,407
国頭村	32	1,389,003
大宜味村	17	447,299
東村	7	199,858
今帰仁村	41	1,273,994
本部町	52	1,313,322
恩納村	27	897,703
宜野座村	20	500,402
金武町	62	2,428,266
伊江村	9	268,782
読谷村	128	4,093,961
嘉手納町	64	1,822,611
北谷町	97	2,711,620
北中城村	76	2,351,887
中城村	75	2,128,552
西原町	119	3,256,708
与那原町	67	1,891,522
南風原町	103	3,145,897
渡嘉敷村	3	150,863
座間味村	2	60,929
栗国村	6	152,181
渡名喜村	3	42,960
南大東村	9	342,102
北大東村	0	0
伊平屋村	2	57,109
伊是名村	6	198,680
久米島町	31	673,751
八重瀬町	107	2,754,591
多良間村	4	104,220
竹富町	18	696,961
与那国町	0	0
合計	4,616	139,439,498

柔道整復		
市町村名	件数	金額
那覇市	9,685	55,737,083
宜野湾市	2,266	14,588,500
石垣市	1,386	9,505,198
浦添市	1,882	11,338,439
名護市	895	4,729,517
糸満市	1,116	6,093,253
沖縄市	2,419	12,847,919
豊見城市	1,346	7,824,188
うるま市	2,972	19,196,547
宮古島市	1,154	7,398,704
南城市	962	4,817,326
国頭村	25	89,238
大宜味村	46	150,293
東村	4	17,620
今帰仁村	145	690,001
本部町	142	716,820
恩納村	183	916,310
宜野座村	180	1,650,858
金武町	460	2,658,549
伊江村	6	18,288
読谷村	908	5,690,126
嘉手納町	317	1,885,358
北谷町	382	1,529,179
北中城村	384	1,896,125
中城村	282	1,291,835
西原町	678	4,232,314
与那原町	318	1,748,472
南風原町	394	2,250,441
渡嘉敷村	10	35,977
座間味村	1	2,727
栗国村	22	83,868
渡名喜村	18	86,563
南大東村	10	40,011
北大東村	14	55,638
伊平屋村	1	5,126
伊是名村	14	69,837
久米島町	24	71,387
八重瀬町	579	3,384,046
多良間村	31	145,169
竹富町	49	281,775
与那国町	19	73,381
合計	31,729	185,844,006

あんま・マッサージ		
市町村名	件数	金額
那覇市	4,298	101,500,796
宜野湾市	737	17,199,887
石垣市	435	7,942,758
浦添市	792	20,444,099
名護市	235	4,073,793
糸満市	297	6,378,714
沖縄市	941	26,576,312
豊見城市	476	11,433,641
うるま市	374	11,026,470
宮古島市	135	2,754,976
南城市	362	9,550,090
国頭村	0	0
大宜味村	0	0
東村	0	0
今帰仁村	9	360,232
本部町	14	178,621
恩納村	36	1,031,624
宜野座村	0	0
金武町	5	64,831
伊江村	15	343,295
読谷村	208	6,633,116
嘉手納町	71	2,544,716
北谷町	145	4,839,703
北中城村	122	3,820,236
中城村	73	2,378,577
西原町	203	6,003,730
与那原町	113	3,804,215
南風原町	151	3,445,078
渡嘉敷村	0	0
座間味村	4	89,751
栗国村	0	0
渡名喜村	6	194,480
南大東村	0	0
北大東村	0	0
伊平屋村	0	0
伊是名村	12	399,971
久米島町	201	2,713,806
八重瀬町	210	5,034,245
多良間村	0	0
竹富町	47	635,637
与那国町	0	0
合計	10,727	263,397,400

はり・きゅう		
市町村名	件数	金額
那覇市	1,999	32,179,205
宜野湾市	761	12,179,061
石垣市	119	957,891
浦添市	329	6,375,360
名護市	447	10,218,879
糸満市	144	2,810,565
沖縄市	243	3,719,248
豊見城市	230	3,434,629
うるま市	95	1,360,580
宮古島市	159	2,718,252
南城市	206	4,037,145
国頭村	21	532,818
大宜味村	1	25,794
東村	0	0
今帰仁村	14	160,272
本部町	74	2,819,949
恩納村	31	580,221
宜野座村	0	0
金武町	0	0
伊江村	23	274,635
読谷村	82	1,247,321
嘉手納町	56	754,529
北谷町	58	1,015,345
北中城村	27	140,147
中城村	56	1,186,344
西原町	258	7,547,239
与那原町	95	1,787,268
南風原町	90	1,355,288
渡嘉敷村	0	0
座間味村	0	0
栗国村	0	0
渡名喜村	5	39,780
南大東村	0	0
北大東村	0	0
伊平屋村	0	0
伊是名村	4	56,772
久米島町	257	2,330,672
八重瀬町	322	4,249,293
多良間村	0	0
竹富町	23	388,413
与那国町	0	0
合計	6,229	106,482,915

合計		
市町村名	件数	金額
那覇市	17,068	220,860,282
宜野湾市	4,028	52,201,619
石垣市	2,121	23,749,496
浦添市	3,307	46,966,364
名護市	1,759	24,952,975
糸満市	1,708	19,259,524
沖縄市	4,060	57,352,747
豊見城市	2,185	26,498,185
うるま市	3,769	43,041,867
宮古島市	1,657	18,446,250
南城市	1,729	24,597,595
国頭村	78	2,011,059
大宜味村	64	623,386
東村	11	217,478
今帰仁村	210	2,494,165
本部町	282	5,028,712
恩納村	279	3,435,911
宜野座村	200	2,151,260
金武町	527	5,151,646
伊江村	54	908,240
読谷村	1,329	17,675,056
嘉手納町	508	7,007,214
北谷町	682	10,095,847
北中城村	610	8,219,843
中城村	487	6,986,280
西原町	1,259	21,044,419
与那原町	593	9,231,477
南風原町	738	10,196,704
渡嘉敷村	13	186,840
座間味村	7	153,407
栗国村	29	260,129
渡名喜村	33	373,341
南大東村	19	382,113
北大東村	14	55,638
伊平屋村	3	62,235
伊是名村	36	725,260
久米島町	521	5,831,856
八重瀬町	1,219	15,429,033
多良間村	35	249,389
竹富町	137	2,002,786
与那国町	19	73,381
合計	53,387	696,191,009

平成29年度 医療給付の状況(療養費等)【全被保険者】

	市町村	柔道整復		はり・きゅう		あんま・マッサージ		高額療養費		補装具	
		全体支給実績		全体支給実績		全体支給実績		全体支給実績		全体支給実績	
		件数	支給金額	件数	支給金額	件数	支給金額	件数	支給金額	件数	支給金額
1	那覇市	9,685	55,737,083	1,999	32,179,205	4,298	101,500,796	44,932	252,047,759	1,071	31,256,313
2	宜野湾市	2,266	14,588,500	761	12,179,061	737	17,199,887	9,733	61,235,415	263	8,204,204
3	石垣市	1,386	9,505,198	119	957,891	435	7,942,758	6,600	27,008,740	168	5,127,051
4	浦添市	1,882	11,338,439	329	6,375,360	792	20,444,099	11,770	68,861,258	298	8,782,015
5	名護市	895	4,729,517	447	10,218,879	235	4,073,793	8,324	36,929,189	171	5,669,336
6	糸満市	1,116	6,093,253	144	2,810,565	297	6,378,714	6,978	33,572,228	148	3,933,657
7	沖縄市	2,419	12,847,919	243	3,719,248	941	26,576,312	14,146	82,247,203	453	14,187,803
8	豊見城市	1,346	7,824,188	230	3,434,629	476	11,433,641	5,916	29,642,034	132	3,788,078
9	うるま市	2,972	19,196,547	95	1,360,580	374	11,026,470	13,737	69,536,795	324	11,418,040
10	宮古島市	1,154	7,398,704	159	2,718,252	135	2,754,976	8,077	33,598,206	206	5,554,860
11	南城市	962	4,817,326	206	4,037,145	362	9,550,090	6,204	27,534,518	195	6,162,407
12	国頭村	25	89,238	21	532,818	0	0	1,083	4,447,369	32	1,389,003
13	大宜味村	46	150,293	1	25,794	0	0	763	3,760,405	17	447,299
14	東村	4	17,620	0	0	0	0	382	1,728,974	7	199,858
15	今帰仁村	145	690,001	14	160,272	9	360,232	2,127	9,122,752	41	1,273,994
16	本部町	142	716,820	74	2,819,949	14	178,621	2,877	12,064,961	52	1,313,322
17	恩納村	183	916,310	31	580,221	36	1,031,624	1,173	5,758,516	27	897,703
18	宜野座村	180	1,650,858	0	0	0	0	769	3,939,486	20	500,402
19	金武町	460	2,658,549	0	0	5	64,831	1,768	9,336,565	62	2,428,266
20	伊江村	6	18,288	23	274,635	15	343,295	1,006	4,400,017	9	268,782
21	読谷村	908	5,690,126	82	1,247,321	208	6,633,116	4,414	26,259,825	128	4,093,961
22	嘉手納町	317	1,885,358	56	754,529	71	2,544,716	1,763	13,880,678	64	1,822,611
23	北谷町	382	1,529,179	58	1,015,345	145	4,839,703	2,820	18,312,105	97	2,711,620
24	北中城村	384	1,896,125	27	140,147	122	3,820,236	2,063	13,286,480	76	2,351,887
25	中城村	282	1,291,835	56	1,186,344	73	2,378,577	2,126	12,083,750	75	2,128,552
26	西原町	678	4,232,314	258	7,547,239	203	6,003,730	3,678	19,196,172	119	3,256,708
27	与那原町	318	1,748,472	95	1,787,268	113	3,804,215	1,847	8,555,458	67	1,891,522
28	南風原町	394	2,250,441	90	1,355,288	151	3,445,078	3,468	18,071,319	103	3,145,897
29	渡嘉敷村	10	35,977	0	0	0	0	49	243,611	3	150,863
30	座間味村	1	2,727	0	0	4	89,751	219	731,441	2	60,929
31	栗国村	22	83,868	0	0	0	0	271	1,494,007	6	152,181
32	渡名喜村	18	86,563	5	39,780	6	194,480	118	532,347	3	42,960
33	南大東村	10	40,011	0	0	0	0	197	1,342,815	9	342,102
34	北大東村	14	55,638	0	0	0	0	60	424,609	0	0
35	伊平屋村	1	5,126	0	0	0	0	278	1,266,100	2	57,109
36	伊是名村	14	69,837	4	56,772	12	399,971	312	1,524,350	6	198,680
37	久米島町	24	71,387	257	2,330,672	201	2,713,806	1,237	6,466,190	31	673,751
38	八重瀬町	579	3,384,046	322	4,249,293	210	5,034,245	3,600	15,361,288	107	2,754,591
39	多良間村	31	145,169	0	0	0	0	231	1,179,325	4	104,220
40	竹富町	49	281,775	23	388,413	47	635,637	556	1,943,770	18	696,961
41	与那国町	19	73,381	0	0	0	0	217	929,840	0	0
合計		31,729	185,844,006	6,229	106,482,915	10,727	263,397,400	177,889	939,857,870	4,616	139,439,498



一般診療		海外診療		介護合算療養費		その他療養費		移送費		負担割合差額		食事標準負担差額		合計	
全体支給実績		全体支給実績		全体支給実績		全体支給実績								全体支給実績	
件数	支給金額	件数	支給金額	件数	支給金額	件数	支給金額	件数	支給金額	件数	支給金額	件数	支給金額	件数	支給金額
15	186,885	0	0	1,504	28,641,743	216	465,890	0	0	0	0	53	235,190	63,773	502,250,864
1	29,967	0	0	407	7,177,556	49	244,399	0	0	0	0	5	19,650	14,222	120,878,639
13	216,598	1	38,052	266	2,867,157	0	0	0	0	0	0	1	23,400	8,989	53,686,845
6	26,451	0	0	379	6,872,466	112	545,537	0	0	0	0	9	29,850	15,577	123,275,475
11	261,450	0	0	629	9,154,032	2	4,742	0	0	10	20,995	0	0	10,724	71,061,933
3	43,335	0	0	268	3,455,618	6	14,108	0	0	0	0	3	13,800	8,963	56,315,278
4	21,465	0	0	722	12,328,963	30	48,838	0	0	0	0	19	82,685	18,977	152,060,436
1	17,649	0	0	285	3,723,731	0	0	0	0	0	0	4	16,200	8,390	59,880,150
4	40,230	2	14,463	757	10,184,944	42	100,164	0	0	3	3,774	24	95,100	18,334	122,977,107
3	19,458	0	0	457	6,283,665	24	34,232	0	0	0	0	1	3,650	10,216	58,366,003
4	30,627	0	0	256	3,556,509	1	2,724	0	0	0	0	5	15,000	8,195	55,706,346
0	0	0	0	61	620,104	0	0	0	0	0	0	0	0	1,222	7,078,532
0	0	0	0	41	607,423	0	0	0	0	0	0	0	0	868	4,991,214
0	0	0	0	3	16,936	0	0	0	0	0	0	0	0	396	1,963,388
1	9,666	0	0	110	1,261,456	0	0	0	0	0	0	1	300	2,448	12,878,673
0	0	0	0	130	1,184,513	0	0	0	0	0	0	3	6,700	3,292	18,284,886
2	10,053	0	0	95	803,296	6	69,617	0	0	0	0	0	0	1,553	10,067,340
0	0	0	0	30	287,342	0	0	0	0	0	0	0	0	999	6,378,088
0	0	0	0	85	1,024,972	0	0	0	0	0	0	1	4,500	2,381	15,517,683
1	3,240	0	0	22	205,196	8	22,144	0	0	0	0	0	0	1,090	5,535,597
3	10,532	0	0	151	2,187,751	0	0	0	0	0	0	0	0	5,894	46,122,632
0	0	0	0	139	2,219,288	2	4,940	0	0	0	0	0	0	2,412	23,112,120
0	0	2	735,318	95	1,981,042	4	54,490	0	0	0	0	0	0	3,603	31,178,802
1	11,448	0	0	165	2,524,928	2	6,292	0	0	0	0	0	0	2,840	24,037,543
1	972	0	0	69	990,547	0	0	0	0	0	0	0	0	2,682	20,060,577
1	4,428	0	0	173	2,482,297	0	0	0	0	0	0	4	16,300	5,114	42,739,188
0	0	0	0	72	1,494,786	0	0	0	0	0	0	5	19,300	2,517	19,301,021
0	0	0	0	93	2,096,555	0	0	0	0	0	0	2	6,350	4,301	30,370,928
0	0	0	0	5	68,570	0	0	0	0	0	0	0	0	67	499,021
0	0	0	0	6	93,883	0	0	0	0	0	0	0	0	232	978,731
1	24,080	0	0	53	297,573	0	0	0	0	0	0	0	0	353	2,051,709
1	9,558	0	0	3	40,781	0	0	0	0	0	0	0	0	154	946,469
0	0	0	0	2	17,776	0	0	0	0	0	0	0	0	218	1,742,704
0	0	0	0	1	90,819	0	0	0	0	0	0	0	0	75	571,066
0	0	0	0	0	0	0	0	0	0	0	0	0	0	281	1,328,335
0	0	0	0	1	13,002	0	0	0	0	0	0	0	0	349	2,262,612
8	42,240	0	0	47	676,230	0	0	0	0	0	0	0	0	1,805	12,974,276
1	6,858	0	0	147	2,052,438	0	0	0	0	0	0	0	0	4,966	32,842,759
0	0	0	0	9	178,670	0	0	0	0	0	0	0	0	275	1,607,384
0	0	0	0	26	209,169	0	0	0	0	0	0	0	0	719	4,155,725
0	0	0	0	2	5,183	0	0	0	0	0	0	0	0	238	1,008,404
86	1,027,190	5	787,833	7,766	119,978,910	504	1,618,117	0	0	13	24,769	140	587,975	239,704	1,759,046,483

平成29年度 医療給付の状況(療養費等)【現役並み被保険者】

	市町村	柔道整復		はり・きゅう		あんま・マッサージ		高額療養費		補装具		一般診療	
		3割負担者		3割負担者		3割負担者		3割負担者		3割負担者		3割負担者	
		件数	支給金額	件数	支給金額	件数	支給金額	件数	支給金額	件数	支給金額	件数	支給金額
1	那覇市	1,307	5,584,282	227	1,823,213	373	7,203,820	4,109	60,781,549	96	2,367,946	0	0
2	宜野湾市	368	1,632,435	62	1,026,711	86	1,681,991	1,167	17,994,562	33	959,149	1	29,967
3	石垣市	121	527,185	1	2,037	2	5,277	174	2,198,802	7	109,742	2	43,218
4	浦添市	277	1,585,343	25	204,897	17	238,806	1,077	18,071,346	30	799,450	0	0
5	名護市	103	414,676	0	0	0	0	300	4,691,862	7	175,990	0	0
6	糸満市	73	270,756	0	0	0	0	218	3,233,463	5	90,705	0	0
7	沖縄市	462	1,846,945	67	889,693	123	2,453,026	1,773	26,712,192	39	1,047,144	0	0
8	豊見城市	199	786,895	27	363,685	50	795,229	386	4,458,488	9	245,272	0	0
9	うるま市	300	1,461,660	4	9,842	16	260,380	770	10,191,855	19	446,086	0	0
10	宮古島市	116	539,496	0	0	4	33,105	167	2,798,494	7	111,575	0	0
11	南城市	43	129,925	8	88,242	0	0	175	2,374,178	6	166,118	0	0
12	国頭村	9	30,716	0	0	0	0	27	265,746	1	53,552	0	0
13	大宜味村	0	0	0	0	0	0	4	182,352	0	0	0	0
14	東村	0	0	0	0	0	0	2	4,350	0	0	0	0
15	今帰仁村	10	19,151	0	0	0	0	14	124,962	0	0	0	0
16	本部町	9	22,127	15	422,394	0	0	72	577,367	0	0	0	0
17	恩納村	28	113,474	0	0	4	28,812	41	461,658	4	110,953	0	0
18	宜野座村	12	37,002	0	0	0	0	17	349,644	2	48,013	0	0
19	金武町	61	285,863	0	0	0	0	157	2,586,596	5	169,496	0	0
20	伊江村	0	0	0	0	0	0	31	382,188	1	12,617	0	0
21	読谷村	131	617,965	4	14,105	54	1,741,280	433	8,040,419	10	212,661	1	2,450
22	嘉手納町	83	381,058	24	247,541	28	1,001,129	566	7,989,408	19	461,089	0	0
23	北谷町	155	619,722	26	325,360	32	750,207	637	8,583,952	20	517,647	0	0
24	北中城村	69	296,812	2	7,595	19	219,576	281	5,686,520	11	250,183	0	0
25	中城村	16	84,857	0	0	0	0	62	988,636	2	37,962	0	0
26	西原町	20	80,733	9	41,230	24	588,873	259	3,849,540	8	118,067	0	0
27	与那原町	17	97,904	1	2,730	4	72,127	86	1,168,051	7	188,860	0	0
28	南風原町	40	159,381	6	40,523	5	74,891	386	5,738,863	9	174,921	0	0
29	渡嘉敷村	0	0	0	0	0	0	0	0	0	0	0	0
30	座間味村	0	0	0	0	0	0	0	0	0	0	0	0
31	栗国村	0	0	0	0	0	0	0	0	0	0	1	24,080
32	渡名喜村	0	0	0	0	0	0	0	0	0	0	0	0
33	南大東村	0	0	0	0	0	0	12	105,084	2	40,896	0	0
34	北大東村	0	0	0	0	0	0	0	0	0	0	0	0
35	伊平屋村	0	0	0	0	0	0	0	0	0	0	0	0
36	伊是名村	0	0	0	0	0	0	0	0	0	0	0	0
37	久米島町	0	0	21	316,841	10	158,466	30	517,048	0	0	1	5,061
38	八重瀬町	31	146,348	23	511,035	2	74,413	129	1,883,364	5	83,405	0	0
39	多良間村	1	8,340	0	0	0	0	14	243,342	0	0	0	0
40	竹富町	0	0	0	0	0	0	2	20,735	0	0	0	0
41	与那国町	0	0	0	0	0	0	0	0	0	0	0	0
合計		4,061	17,781,051	552	6,337,674	853	17,381,408	13,578	203,256,616	364	8,999,499	6	104,776

海外診療		介護合算療養費		その他療養費		移送費		負担割合差額		食事標準負担差額		合計	
3割負担者		3割負担者		3割負担者								3割負担者	
件数	支給金額	件数	支給金額	件数	支給金額	件数	支給金額	件数	支給金額	件数	支給金額	件数	支給金額
0	0	154	6,809,179	0	0	0	0	0	0	53	235,190	6,319	84,805,179
0	0	35	1,222,130	0	0	0	0	0	0	5	19,650	1,757	24,566,595
0	0	5	36,402	0	0	0	0	0	0	1	23,400	313	2,946,063
0	0	41	2,577,255	0	0	0	0	0	0	9	29,850	1,476	23,506,947
0	0	17	1,014,190	0	0	0	0	10	20,995	0	0	437	6,317,713
0	0	0	0	0	0	0	0	0	0	3	13,800	299	3,608,724
0	0	75	3,192,297	0	0	0	0	0	0	19	82,685	2,558	36,223,982
0	0	12	503,682	0	0	0	0	0	0	4	16,200	687	7,169,451
0	0	34	1,628,805	0	0	0	0	3	3,774	24	95,100	1,170	14,097,502
0	0	11	344,585	0	0	0	0	0	0	1	3,650	306	3,830,905
0	0	2	13,979	0	0	0	0	0	0	5	15,000	239	2,787,442
0	0	0	0	0	0	0	0	0	0	0	0	37	350,014
0	0	2	79,287	0	0	0	0	0	0	0	0	6	261,639
0	0	0	0	0	0	0	0	0	0	0	0	2	4,350
0	0	0	0	0	0	0	0	0	0	1	300	25	144,413
0	0	0	0	0	0	0	0	0	0	3	6,700	99	1,028,588
0	0	0	0	0	0	0	0	0	0	0	0	77	714,897
0	0	1	44,616	0	0	0	0	0	0	0	0	32	479,275
0	0	4	118,560	0	0	0	0	0	0	1	4,500	228	3,165,015
0	0	0	0	0	0	0	0	0	0	0	0	32	394,805
0	0	12	448,134	0	0	0	0	0	0	0	0	645	11,077,014
0	0	38	1,171,107	0	0	0	0	0	0	0	0	758	11,251,332
0	0	25	776,078	0	0	0	0	0	0	0	0	895	11,572,966
0	0	18	689,969	0	0	0	0	0	0	0	0	400	7,150,655
0	0	0	0	0	0	0	0	0	0	0	0	80	1,111,455
0	0	9	378,731	0	0	0	0	0	0	4	16,300	333	5,073,474
0	0	10	641,522	0	0	0	0	0	0	5	19,300	130	2,190,494
0	0	17	764,009	0	0	0	0	0	0	2	6,350	465	6,958,938
0	0	0	0	0	0	0	0	0	0	0	0	0	0
0	0	0	0	0	0	0	0	0	0	0	0	0	0
0	0	0	0	0	0	0	0	0	0	0	0	1	24,080
0	0	0	0	0	0	0	0	0	0	0	0	0	0
0	0	0	0	0	0	0	0	0	0	0	0	14	145,980
0	0	0	0	0	0	0	0	0	0	0	0	0	0
0	0	0	0	0	0	0	0	0	0	0	0	0	0
0	0	0	0	0	0	0	0	0	0	0	0	0	0
0	0	2	103,274	0	0	0	0	0	0	0	0	64	1,100,690
0	0	1	32,242	0	0	0	0	0	0	0	0	191	2,730,807
0	0	2	51,330	0	0	0	0	0	0	0	0	17	303,012
0	0	0	0	0	0	0	0	0	0	0	0	2	20,735
0	0	0	0	0	0	0	0	0	0	0	0	0	0
0	0	527	22,641,363	0	0	0	0	13	24,769	140	587,975	20,094	277,115,131

平成29年度 医療給付の状況(療養費等)【現役並み被保険者以外】

	市町村	柔道整復		はり・きゅう		あんま・マッサージ		高額療養費		補装具	
		1割負担者		1割負担者		1割負担者		1割負担者		1割負担者	
		件数	支給金額	件数	支給金額	件数	支給金額	件数	支給金額	件数	支給金額
1	那覇市	8,378	50,152,801	1,772	30,355,992	3,925	94,296,976	40,823	191,266,210	975	28,888,367
2	宜野湾市	1,898	12,956,065	699	11,152,350	651	15,517,896	8,566	43,240,853	230	7,245,055
3	石垣市	1,265	8,978,013	118	955,854	433	7,937,481	6,426	24,809,938	161	5,017,309
4	浦添市	1,605	9,753,096	304	6,170,463	775	20,205,293	10,693	50,789,912	268	7,982,565
5	名護市	792	4,314,841	447	10,218,879	235	4,073,793	8,024	32,237,327	164	5,493,346
6	糸満市	1,043	5,822,497	144	2,810,565	297	6,378,714	6,760	30,338,765	143	3,842,952
7	沖縄市	1,957	11,000,974	176	2,829,555	818	24,123,286	12,373	55,535,011	414	13,140,659
8	豊見城市	1,147	7,037,293	203	3,070,944	426	10,638,412	5,530	25,183,546	123	3,542,806
9	うるま市	2,672	17,734,887	91	1,350,738	358	10,766,090	12,967	59,344,940	305	10,971,954
10	宮古島市	1,038	6,859,208	159	2,718,252	131	2,721,871	7,910	30,799,712	199	5,443,285
11	南城市	919	4,687,401	198	3,948,903	362	9,550,090	6,029	25,160,340	189	5,996,289
12	国頭村	16	58,522	21	532,818	0	0	1,056	4,181,623	31	1,335,451
13	大宜味村	46	150,293	1	25,794	0	0	759	3,578,053	17	447,299
14	東村	4	17,620	0	0	0	0	380	1,724,624	7	199,858
15	今帰仁村	135	670,850	14	160,272	9	360,232	2,113	8,997,790	41	1,273,994
16	本部町	133	694,693	59	2,397,555	14	178,621	2,805	11,487,594	52	1,313,322
17	恩納村	155	802,836	31	580,221	32	1,002,812	1,132	5,296,858	23	786,750
18	宜野座村	168	1,613,856	0	0	0	0	752	3,589,842	18	452,389
19	金武町	399	2,372,686	0	0	5	64,831	1,611	6,749,969	57	2,258,770
20	伊江村	6	18,288	23	274,635	15	343,295	975	4,017,829	8	256,165
21	読谷村	777	5,072,161	78	1,233,216	154	4,891,836	3,981	18,219,406	118	3,881,300
22	嘉手納町	234	1,504,300	32	506,988	43	1,543,587	1,197	5,891,270	45	1,361,522
23	北谷町	227	909,457	32	689,985	113	4,089,496	2,183	9,728,153	77	2,193,973
24	北中城村	315	1,599,313	25	132,552	103	3,600,660	1,782	7,599,960	65	2,101,704
25	中城村	266	1,206,978	56	1,186,344	73	2,378,577	2,064	11,095,114	73	2,090,590
26	西原町	658	4,151,581	249	7,506,009	179	5,414,857	3,419	15,346,632	111	3,138,641
27	与那原町	301	1,650,568	94	1,784,538	109	3,732,088	1,761	7,387,407	60	1,702,662
28	南風原町	354	2,091,060	84	1,314,765	146	3,370,187	3,082	12,332,456	94	2,970,976
29	渡嘉敷村	10	35,977	0	0	0	0	49	243,611	3	150,863
30	座間味村	1	2,727	0	0	4	89,751	219	731,441	2	60,929
31	粟国村	22	83,868	0	0	0	0	271	1,494,007	6	152,181
32	渡名喜村	18	86,563	5	39,780	6	194,480	118	532,347	3	42,960
33	南大東村	10	40,011	0	0	0	0	185	1,237,731	7	301,206
34	北大東村	14	55,638	0	0	0	0	60	424,609	0	0
35	伊平屋村	1	5,126	0	0	0	0	278	1,266,100	2	57,109
36	伊是名村	14	69,837	4	56,772	12	399,971	312	1,524,350	6	198,680
37	久米島町	24	71,387	236	2,013,831	191	2,555,340	1,207	5,949,142	31	673,751
38	八重瀬町	548	3,237,698	299	3,738,258	208	4,959,832	3,471	13,477,924	102	2,671,186
39	多良間村	30	136,829	0	0	0	0	217	935,983	4	104,220
40	竹富町	49	281,775	23	388,413	47	635,637	554	1,923,035	18	696,961
41	与那国町	19	73,381	0	0	0	0	217	929,840	0	0
合計		27,668	168,062,955	5,677	100,145,241	9,874	246,015,992	164,311	736,601,254	4,252	130,439,999

一般診療		海外診療		介護合算療養費		その他療養費		移送費		負担割合差額		食事標準負担差額		合計	
1割負担者		1割負担者		1割負担者		1割負担者								1割負担者	
件数	支給金額	件数	支給金額	件数	支給金額	件数	支給金額	件数	支給金額	件数	支給金額	件数	支給金額	件数	支給金額
15	186,885	0	0	1,350	21,832,564	216	465,890	0	0	0	0	53	235,190	57,507	417,680,875
0	0	0	0	372	5,955,426	49	244,399	0	0	0	0	5	19,650	12,470	96,331,694
11	173,380	1	38,052	261	2,830,755	0	0	0	0	0	0	1	23,400	8,677	50,764,182
6	26,451	0	0	338	4,295,211	112	545,537	0	0	0	0	9	29,850	14,110	99,798,378
11	261,450	0	0	612	8,139,842	2	4,742	0	0	10	20,995	0	0	10,297	64,765,215
3	43,335	0	0	268	3,455,618	6	14,108	0	0	0	0	3	13,800	8,667	52,720,354
4	21,465	0	0	647	9,136,666	30	48,838	0	0	0	0	19	82,685	16,438	115,919,139
1	17,649	0	0	273	3,220,049	0	0	0	0	0	0	4	16,200	7,707	52,726,899
4	40,230	2	14,463	723	8,556,139	42	100,164	0	0	3	3,774	24	95,100	17,191	108,978,479
3	19,458	0	0	446	5,939,080	24	34,232	0	0	0	0	1	3,650	9,911	54,538,748
4	30,627	0	0	254	3,542,530	1	2,724	0	0	0	0	5	15,000	7,961	52,933,904
0	0	0	0	61	620,104	0	0	0	0	0	0	0	0	1,185	6,728,518
0	0	0	0	39	528,136	0	0	0	0	0	0	0	0	862	4,729,575
0	0	0	0	3	16,936	0	0	0	0	0	0	0	0	394	1,959,038
1	9,666	0	0	110	1,261,456	0	0	0	0	0	0	1	300	2,424	12,734,560
0	0	0	0	130	1,184,513	0	0	0	0	0	0	3	6,700	3,196	17,262,998
2	10,053	0	0	95	803,296	6	69,617	0	0	0	0	0	0	1,476	9,352,443
0	0	0	0	29	242,726	0	0	0	0	0	0	0	0	967	5,898,813
0	0	0	0	81	906,412	0	0	0	0	0	0	1	4,500	2,154	12,357,168
1	3,240	0	0	22	205,196	8	22,144	0	0	0	0	0	0	1,058	5,140,792
2	8,082	0	0	139	1,739,617	0	0	0	0	0	0	0	0	5,249	35,045,618
0	0	0	0	101	1,048,181	2	4,940	0	0	0	0	0	0	1,654	11,860,788
0	0	2	735,318	70	1,204,964	4	54,490	0	0	0	0	0	0	2,708	19,605,836
1	11,448	0	0	147	1,834,959	2	6,292	0	0	0	0	0	0	2,440	16,886,888
1	972	0	0	69	990,547	0	0	0	0	0	0	0	0	2,602	18,949,122
1	4,428	0	0	164	2,103,566	0	0	0	0	0	0	4	16,300	4,785	37,682,014
0	0	0	0	62	853,264	0	0	0	0	0	0	5	19,300	2,392	17,129,827
0	0	0	0	76	1,332,546	0	0	0	0	0	0	2	6,350	3,838	23,418,340
0	0	0	0	5	68,570	0	0	0	0	0	0	0	0	67	499,021
0	0	0	0	6	93,883	0	0	0	0	0	0	0	0	232	978,731
0	0	0	0	53	297,573	0	0	0	0	0	0	0	0	352	2,027,629
1	9,558	0	0	3	40,781	0	0	0	0	0	0	0	0	154	946,469
0	0	0	0	2	17,776	0	0	0	0	0	0	0	0	204	1,596,724
0	0	0	0	1	90,819	0	0	0	0	0	0	0	0	75	571,066
0	0	0	0	0	0	0	0	0	0	0	0	0	0	281	1,328,335
0	0	0	0	1	13,002	0	0	0	0	0	0	0	0	349	2,262,612
7	37,179	0	0	45	572,956	0	0	0	0	0	0	0	0	1,741	11,873,586
1	6,858	0	0	146	2,020,196	0	0	0	0	0	0	0	0	4,775	30,111,952
0	0	0	0	7	127,340	0	0	0	0	0	0	0	0	258	1,304,372
0	0	0	0	26	209,169	0	0	0	0	0	0	0	0	717	4,134,990
0	0	0	0	2	5,183	0	0	0	0	0	0	0	0	238	1,008,404
80	922,414	5	787,833	7,239	97,337,547	504	1,618,117	0	0	13	24,769	140	587,975	219,763	1,482,544,096

葬祭費の状況（平成29年度）

平成29年度		
市町村	件数	金額(円)
那覇市	1,485	29,700,000
宜野湾市	337	6,740,000
石垣市	210	4,200,000
浦添市	378	7,560,000
名護市	324	6,480,000
糸満市	291	5,820,000
沖縄市	629	12,580,000
豊見城市	226	4,520,000
うるま市	603	12,060,000
宮古島市	386	7,720,000
南城市	242	4,840,000
国頭村	53	1,060,000
大宜味村	46	920,000
東村	10	200,000
今帰仁村	97	1,940,000
本部町	120	2,400,000
恩納村	58	1,160,000
宜野座村	51	1,020,000
金武町	72	1,440,000
伊江村	35	700,000
読谷村	167	3,340,000
嘉手納町	93	1,860,000
北谷町	132	2,640,000
北中城村	90	1,800,000
中城村	88	1,760,000
西原町	148	2,960,000
与那原町	77	1,540,000
南風原町	172	3,440,000
渡嘉敷村	8	160,000
座間味村	10	200,000
粟国村	10	200,000
渡名喜村	1	20,000
南大東村	2	40,000
北大東村	2	40,000
伊平屋村	7	140,000
伊是名村	15	300,000
久米島町	80	1,600,000
八重瀬町	172	3,440,000
多良間村	13	260,000
竹富町	13	260,000
与那国町	0	0
合計	6,953	139,060,000

## VI 長寿健診に関すること

平成28～29年度 長寿健診受診率

市町村名	H28					H29				
	被保険者数	除外者数	対象者数	受診者数	受診率	被保険者数	除外者数	対象者数	受診者数	受診率
那覇市	31,553	1,401	30,152	9,076	30.1%	32,286	1,579	30,707	9,314	30.3%
宜野湾市	7,723	254	7,469	1,789	24.0%	8,056	247	7,809	1,931	24.7%
石垣市	4,462	174	4,288	1,494	34.8%	4,523	262	4,261	1,612	37.8%
浦添市	8,860	377	8,483	2,390	28.2%	9,241	472	8,769	2,467	28.1%
名護市	5,740	331	5,409	1,792	33.1%	5,887	350	5,537	1,880	34.0%
糸満市	5,229	364	4,865	1,392	28.6%	5,398	403	4,995	1,530	30.6%
沖縄市	11,685	458	11,227	3,023	26.9%	12,106	630	11,476	3,323	29.0%
豊見城市	4,480	251	4,229	1,133	26.8%	4,695	323	4,372	1,261	28.8%
うるま市	11,729	730	10,999	3,649	33.2%	11,942	974	10,968	3,696	33.7%
宮古島市	7,011	322	6,689	2,098	31.4%	6,987	408	6,579	1,862	28.3%
南城市	5,007	456	4,551	1,467	32.2%	5,157	632	4,525	1,548	34.2%
国頭村	872	113	759	405	53.4%	858	160	698	419	60.0%
大宜味村	605	158	447	272	60.9%	597	134	463	305	65.9%
東村	300	5	295	173	58.6%	294	2	292	180	61.6%
今帰仁村	1,479	133	1,346	637	47.3%	1,472	68	1,404	687	48.9%
本部町	1,964	182	1,782	770	43.2%	1,931	127	1,804	820	45.5%
恩納村	1,239	81	1,158	525	45.3%	1,231	70	1,161	572	49.3%
宜野座村	628	98	530	233	44.0%	642	241	401	251	62.6%
金武町	1,407	110	1,297	518	39.9%	1,456	228	1,228	563	45.8%
伊江村	833	30	803	431	53.7%	819	49	770	467	60.6%
読谷村	3,825	201	3,624	1,654	45.6%	3,980	243	3,737	1,714	45.9%
嘉手納町	1,601	101	1,500	515	34.3%	1,614	75	1,539	514	33.4%
北谷町	2,460	162	2,298	606	26.4%	2,533	101	2,432	660	27.1%
北中城村	1,738	96	1,642	640	39.0%	1,782	52	1,730	653	37.7%
中城村	1,784	100	1,684	522	31.0%	1,848	112	1,736	529	30.5%
西原町	2,767	211	2,556	822	32.2%	2,906	295	2,611	931	35.7%
与那原町	1,492	89	1,403	347	24.7%	1,559	143	1,416	372	26.3%
南風原町	2,783	118	2,665	854	32.0%	2,874	98	2,776	919	33.1%
渡嘉敷村	100	2	98	53	54.1%	91	6	85	53	62.4%
座間味村	124	1	123	54	43.9%	119	11	108	55	50.9%
粟国村	169	39	130	65	50.0%	167	24	143	59	41.3%
渡名喜村	94	0	94	42	44.7%	92	26	66	39	59.1%
南大東村	145	10	135	98	72.6%	147	6	141	90	63.8%
北大東村	55	4	51	39	76.5%	58	7	51	39	76.5%
伊平屋村	197	5	192	104	54.2%	189	3	186	99	53.2%
伊是名村	258	46	212	110	51.9%	257	32	225	111	49.3%
久米島町	1,290	70	1,220	585	48.0%	1,261	44	1,217	477	39.2%
八重瀬町	2,895	251	2,644	884	33.4%	2,991	327	2,664	962	36.1%
多良間村	176	6	170	96	56.5%	175	4	171	81	47.4%
竹富町	501	31	470	260	55.3%	498	50	448	266	59.4%
与那国町	163	4	159	69	43.4%	172	32	140	60	42.9%
沖縄県	137,423	7,575	129,848	41,686	32.1%	140,891	9,050	131,841	43,371	32.9%





**VII 沖縄県後期高齢者医療広域連合  
第3次広域計画**

沖縄県後期高齢者医療広域連合  
第 3 次 広 域 計 画

平成 30 年 4 月 1 日

沖縄県後期高齢者医療広域連合

# 沖縄県後期高齢者医療広域連合第3次広域計画

## 1 広域計画策定にあたり

### (1) 経緯

現在我が国は、例を見ない速さで超高齢社会を進んでいます。このような人口構造の急激な変化は、我が国の社会保障制度のありかたに関わる大きな問題であります。

このような状況を踏まえ、国民生活の安心を保障し、将来にわたり国民皆保険制度を堅持するための「健康保険法の一部を改正する法律」（平成18年法律第83号）が平成18年6月に公布され、老人保健法(昭和57年法律第80号)が「高齢者の医療の確保に関する法律」に改められました。

この法律により、75歳以上の高齢者等に対して、加齢にともなって生じる心身の特性を踏まえ、適切な医療の給付を行うとともに、必要な保健事業を行うための後期高齢者医療制度が新たに設けられ、都道府県を単位として全市町村が加入する広域連合が平成20年4月から運営を担うことになりました。

沖縄県においても、平成18年8月1日に「沖縄県後期高齢者医療広域連合設立準備委員会」が発足し、関係市町村議会において規約の議決、知事の設置許可を経て、平成19年3月5日をもって沖縄県後期高齢者医療広域連合(以下「広域連合」という。)が設立されました。

後期高齢者医療制度の施行当初は、75歳で加入する公的医療保険を区分したことや制度内容の周知不足等により、多くの意見・批判等が寄せられました。

このため、国は所得の低い高齢者等への保険料軽減制度を拡充し、また、広域連合等においても制度の周知・広報を図ってきたことから、現在は、安定的に運営されている状況にあります。

平成25年8月6日の社会保障制度改革国民会議報告書において、「後期高齢者医療制度については、現在では十分定着していると考えられる。今後は、現行制度を基本としながら、実施状況等を踏まえ、必要な改善を行っていくことが適当である。」と示されています。

広域連合は、制度の運営主体として、高齢者等へ必要な医療を適切に給付する観点から、国の動向に注視し情勢の変化に的確に対応するとともに、市町村等関係機関との連携強化を図りながら、後期高齢者医療制度の施策を推進します。

### (2) 広域計画の趣旨

沖縄県後期高齢者医療広域連合広域計画(以下「広域計画」という。)は、地方自治法第291条の7の規定に基づき、広域連合と広域連合を組織する沖縄県全市町村との役割

分担、及び後期高齢者医療制度の事務を総合的かつ計画的に処理する事項等について定め、県内の構成市町村と連携しながら行う事業の運営指針となるものです。

### (3) 広域計画の項目

広域計画は、広域連合規約第5条(広域連合が作成する広域計画の項目)の規定に基づき、次の項目について記載することになっています。

- ① 後期高齢者医療制度の実施に関連して広域連合及び市町村が行う事務に関すること。
- ② 広域計画の期間及び改定に関すること。

## 2 現状と課題

### (1) 現状

沖縄県での後期高齢者医療制度の被保険者数は、制度開始当初の平成20年度末には約11万1千人でしたが、平成28年度末では約14万人となっており、2万9千人増加しています。

医療費については、平成20年度には約1,038億円でしたが、平成28年度決算では約1,414億円となっており当初と比較し376億円の増加となっています。

現在、沖縄県においては、全国と比較すると緩やかですが、確実に高齢化は進んでいる状況にあります。

### (2) 課題

平成37年(2025年)には、いわゆる「団塊の世代」が後期高齢者となることから、被保険者数の増による医療費の増加が見込まれています。それを賄う財源の確保が重要な課題です。

また、沖縄県の平均寿命順位が、全国の中で下落傾向にあることが問題となっていますが、近年において平均寿命とともに注目されているのが健康寿命です。平均寿命と健康寿命の差は男女ともに約10年間あり、その期間は医療や介護が必要であることから、後期高齢者の健康寿命の延伸も当広域連合の重要な課題です。

## 3 広域計画の基本方針

この計画は、後期高齢者医療制度の実施にあたって広域連合及び構成市町村が事務処理を行っていくための枠組みとなるものであり、広域連合及び市町村の役割を明確にするとともに、県内すべての市町村の住民に対して、広域連合の目標を明確に示すものであります。

また、本計画の推進にあたっては、市町村及び県が策定する医療及び介護に関する計画・事業との整合性を図ることとしております。

### (1) 健全な財政運営

健全な財政運営を行うため、適正な資格管理を行うとともに、的確な歳入の確保・歳出の執行に努めます。

特に、当該制度の主要財源である保険料につきましては、医療費の動向を注視し、適正な保険料率の算定及び賦課を行います。さらに保険料負担の公平性を確保するため、収納対策実施計画に基づいた、きめ細やかな収納対策を講じる等、市町村及び県と協議・連携のうえ一層の収納率向上を図り、必要な財源の確保に努めます。

## (2) 医療費の適正化

医療費の適正化を図るため、県の医療費適正化計画等を踏まえながら関係機関と連携し、下記事業に取り組みます。

- ① レセプト点検の充実
- ② レセプト情報等の活用による医療費分析
- ③ 第三者行為求償事務の推進
- ④ ジェネリック医薬品利用促進、医療費通知の実施
- ⑤ 重複・頻回受診者訪問指導事業等の実施
- ⑥ 療養費の適正化

## (3) 保健事業の推進

当広域連合が実施する保健事業実施計画（データヘルス計画）に基づき、高齢者の健康保持・増進のため市町村及び関係団体との連携を強化し、保健事業や健康づくりに取り組みます。

## (4) 事務処理の効率化

事務処理の効率化を図るため広域連合と市町村の連携・協力を密にして、被保険者へのサービス向上に努めます。また広域連合及び市町村職員に対する研修等の充実を図り、職員の能力向上に努めます。

## (5) 個人情報の適正管理

平成 28 年 1 月から社会保障・税番号制度が開始されたことから、これまで以上に厳格な個人情報保護対策やセキュリティ対策を講じます。

## 4 後期高齢者医療制度の実施に関連して広域連合及び市町村が行う事務

広域連合と構成市町村は、適切かつ効率的な制度運営を目指し、連携・協力して取り組むものとし、その具体的な事務内容については、法令の定めに従い、別表により分担するものとしします。

(別表)

	広域連合が行う事務	市町村が行う事務
資格管理	<ul style="list-style-type: none"><li>・被保険者資格の取得及び喪失の認定</li><li>・被保険者証及び資格証明書の交付決定</li></ul>	<ul style="list-style-type: none"><li>・被保険者の資格管理に関する申請及び届出の受付</li><li>・被保険者証及び資格証明書の引渡し及び返還の受付</li></ul>
医療給付	<ul style="list-style-type: none"><li>・医療給付費等の審査並びに支給決定、給付実績の一括管理</li><li>・レセプト点検及び保管</li></ul>	<ul style="list-style-type: none"><li>・医療給付に関する申請及び届出の受付並びに証明書の引渡し</li></ul>
保険料	<ul style="list-style-type: none"><li>・保険料率の決定</li><li>・保険料の賦課、減免及び徴収猶予の決定</li><li>・市町村が実施する収納対策の支援</li></ul>	<ul style="list-style-type: none"><li>・保険料の徴収及び滞納処分に関する事務</li><li>・保険料に関する申請の受付</li></ul>
保健事業	<ul style="list-style-type: none"><li>・保健事業計画、健康診査等、被保険者の健康づくり</li><li>・市町村と連携した保健事業の推進</li><li>・市町村への医療費分析に関する情報の提供</li></ul>	<ul style="list-style-type: none"><li>・広域連合との連携による健康診査等、地域の特性に応じた保健事業の推進</li></ul>
その他	<ul style="list-style-type: none"><li>・広報活動及び相談業務</li><li>・広域連合及び市町村職員に対する研修会等の開催</li></ul>	<ul style="list-style-type: none"><li>・広報活動及び相談業務</li><li>・広域連合の実施する研修会等への参加</li></ul>
	<ul style="list-style-type: none"><li>・上記事務に付随する事務</li></ul>	<ul style="list-style-type: none"><li>・上記事務に付随する事務</li></ul>

## 5 広域計画の期間及び改定に関すること

この広域計画は、原則として、平成 30 年度から平成 34 年度までの 5 年間とし、その後、5 年間で単位として見直しを行うものとしませんが、必要と認めた場合は、随時改定を行うことができるものとします。





## **VIII 沖縄県後期高齢者医療広域連合の概要**

平成30年11月16日現在

沖縄県後期高齢者医療広域連合

1 組織図 (平成30年11月16日現在)

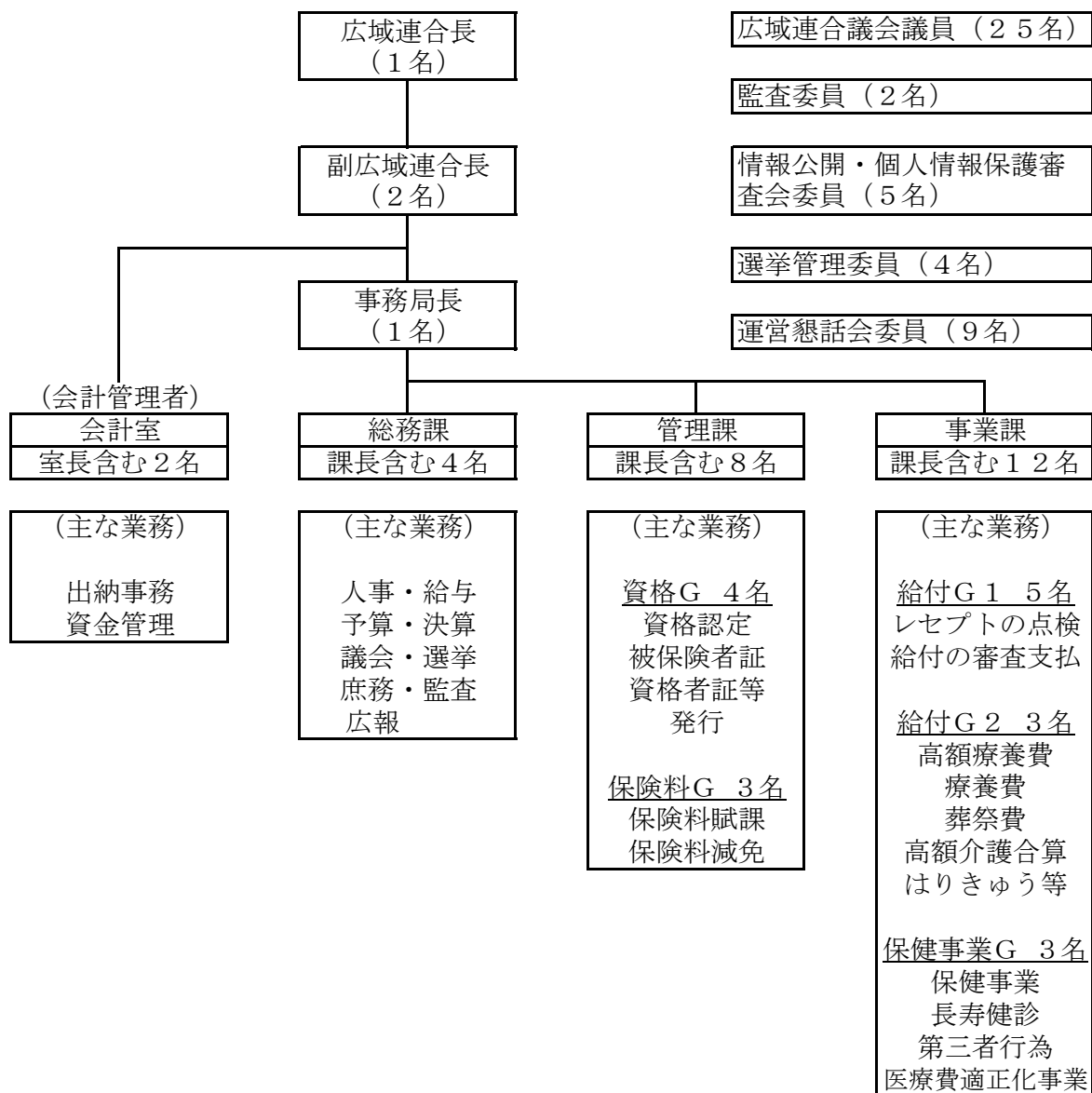

市町村からの派遣職員の状況			
那覇市	2名	北中城村	1名
沖縄市	1名	中城村	1名
うるま市	1名	西原町	1名
浦添市	1名	南風原町	1名
宜野湾市	1名	与那原町	1名
名護市	1名	八重瀬町	1名
糸満市	1名	金武町	1名
豊見城市	1名	恩納村	1名
南城市	1名	本部町	1名
宮古島市	1名	久米島町	1名
石垣市	1名	今帰仁村	1名
読谷村	1名	宜野座村	1名
嘉手納町	1名		
北谷町	1名	合計	27名

2 名簿（平成30年11月16日現在）

①広域連合

役 職	氏 名	備 考
広域連合長	島 袋 俊 夫	うるま市長
副広域連合長	仲 間 一	金武町長
	照 屋 勉	与那原町長

②議会議員（議席番号順）

	役 職	氏 名	備 考
1	議員	箕 底 用 一	石垣市議会議員
2	議会運営議員	平 良 敏 夫	宮古島市議会議員
3	議員	吉 田 清 尊	今帰仁村議会議員
4	議会運営委員	運 天 貴 也	南城市議会議員
5	議員	名 嘉 正 明	伊平屋村議会議員
6	議員	大 城 敬 理	豊見城市議会議員
7	議員	大 城 勝	南風原町議会議員
8	議員	前 田 千 尋	那覇市議会議員
9	議員	上 盛 政 秀	竹富町議会議員
10	議員	石 嶺 邦 雄	嘉手納町議会議員
11	議員	喜 友 名 盛 充	北谷町議会議員
12	議員	與 儀 清	西原町議会議員
13	議会運営委員	仲 宗 根 誠	沖縄市議会議員
14	議員	藏 根 武	うるま市議会議員
15	議会運営委員	大 浜 安 史	那覇市議会議員
16	議員	赤 嶺 秀 徳	久米島町議会議員
17	議会運営委員	川 野 純 治	名護市議会議員
18	議員	眞 栄 田 絵 麻	宜野座村議会議員
19	副議長	宮 城 誠	国頭村議会議員
20	議員	玉 城 義 彦	八重瀬町議会議員
21	議員	儀 間 勉	南大東村議会議員
22	議員	比 嘉 義 弘	北中城村議会議員
23	議会運営委員	伊 佐 文 貴	宜野湾市議会議員
24	議会運営委員	金 城 悟	糸満市議会議員
25	議長	比 嘉 武 宏	浦添市議会議員

③監査

役 職	氏 名	備 考
代表監査委員	原 田 泰 人	識見者
監査委員	大 城 勝	広域連合議会選出

④情報公開・個人情報保護審査会委員

役 職	氏 名	備 考
委員長	永 吉 盛 元	沖縄人権協会 事務局長
委員	與 那 嶺 敏	沖縄弁護士会
委員	儀 間 朝 昭	有識者
委員	宮 城 敏 郎	名桜大学 上級准教授
委員	新 垣 康	(株)沖縄タイムス社 中部支社長

⑤選挙管理委員

役 職	氏 名	備 考
委員長	城 田 世 一	識見者
委員	大 道 義 光	識見者
委員	仲 村 肇	識見者
委員	比 嘉 健 夫	識見者
補充員	富 田 恒 雄	識見者
補充員	平 良 長 春	識見者
補充員	仲 間 悟	識見者

⑥沖縄県後期高齢者医療広域連合運営懇話会委員

選出区分	氏 名	備 考
学識経験者	青木 一雄 (会長)	琉球大学大学院医学研究科 教授
公益代表	大 嶺 盾 志	沖縄県地域包括・在宅介護支援センター協議会 副会長
被保険者代表	蓋 盛 元	沖縄県老人クラブ連合会 常務理事
	金 城 盛 功	沖縄県シルバー人材センター連合
保険者代表	新 垣 和 彦	全国健康保険協会沖縄支部 業務部長
	福地 健一 (副会長)	沖縄県国民健康保険団体連合会 事務局長
保険医代表 保険薬剤師代表	玉 城 信 光	沖縄県医師会 副会長
	米 須 敦 子	沖縄県歯科医師会 副会長
	江 夏 京 子	沖縄県薬剤師会 副会長

### 3 広域連合の沿革

年 月	内 容
平成18年 6月 8月 8月 9月 11月	医療制度改革関連法の成立 沖縄県後期高齢者医療広域連合設立準備委員会立ち上げ（自治会館内） 第1回沖縄県後期高齢者医療広域連合設立準備委員会 第2回沖縄県後期高齢者医療広域連合設立準備委員会 第3回沖縄県後期高齢者医療広域連合設立準備委員会
平成19年 1月 3月 4月 8月 11月	第4回沖縄県後期高齢者医療広域連合設立準備委員会 沖縄県知事へ広域連合設立の申請 沖縄県知事が広域連合設立を許可 沖縄県後期高齢者医療広域連合設立（うるま市石川庁舎3階） 広域連合長選挙 初代広域連合長に 知念 恒男 氏（うるま市長）が就任 平成19年第1回広域連合議会臨時会 初代議長に 又吉 正信 氏（浦添市議会議員）が就任 平成19年第2回広域連合議会定例会 平成19年第3回広域連合議会臨時会
平成20年 2月 4月 7月	平成20年第1回広域連合議会定例会 後期高齢者医療制度施行 平成20年第2回広域連合議会定例会 第2代議長に 知念 善信 氏（豊見城市議会議員）が就任
平成21年 2月 6月 8月 12月	平成21年第1回広域連合議会定例会 広域連合長選挙 第2代広域連合長に 島袋 俊夫 氏（うるま市長）が就任 平成21年第2回広域連合議会定例会 平成21年度第1回運営懇話会
平成22年 2月 2月 7月 8月 11月	平成21年度第2回運営懇話会 平成22年第1回広域連合議会定例会 平成22年度第1回運営懇話会 平成22年第2回広域連合議会定例会 平成22年第3回広域連合議会臨時会
平成23年 1月 2月 7月 8月	平成22年度第2回運営懇話会 平成23年第1回広域連合議会定例会 第3代議長に 島 勝政 氏（宜野湾市議会議員）が就任 平成23年度第1回運営懇話会 平成23年第2回広域連合議会定例会

年	月	内 容
平成24年	1月 2月 7月 8月	平成23年度第2回運営懇話会 平成24年第1回広域連合議会定例会 平成24年度第1回運営懇話会 平成24年第2回広域連合議会定例会
平成25年	1月 2月 5月 7月 8月	平成24年度第2回運営懇話会 平成25年第1回広域連合議会定例会 広域連合長選挙 第3代広域連合長に 島袋 俊夫 氏（うるま市長）が就任 平成25年度第1回運営懇話会 平成25年第2回広域連合議会定例会
平成26年	1月 2月 7月 8月 11月	平成25年度第2回運営懇話会 平成26年第1回広域連合議会定例会 平成26年度第1回運営懇話会 平成26年第2回広域連合議会定例会 平成26年第3回広域連合議会臨時会 第4代議長に 宮城 弘子 氏（名護市議会議員）が就任
平成27年	1月 2月 7月 8月	平成26年度第2回運営懇話会 平成27年第1回広域連合議会定例会 平成27年度第1回運営懇話会 平成27年第2回広域連合議会定例会
平成28年	1月 2月 7月 8月	平成27年度第2回運営懇話会 平成28年第1回広域連合議会定例会 平成28年度第1回運営懇話会 平成28年第2回広域連合議会定例会
平成29年	1月 2月 5月 7月 8月	平成28年度第2回運営懇話会 平成29年第1回広域連合議会定例会 広域連合長選挙 第4代広域連合長に 島袋 俊夫 氏（うるま市長）が就任 平成29年度第1回運営懇話会 平成29年第2回広域連合議会定例会

年 月	内 容
平成30年 1月	平成29年度第2回運営懇話会
2月	平成30年第1回広域連合議会定例会
7月	平成30年度第1回運営懇話会
8月	平成30年第2回広域連合議会定例会
11月	平成30年第3回広域連合議会臨時会 第5代議長に 比嘉 武宏 氏（浦添市議会議員）が就任

平成31年1月発行

発行 沖縄県後期高齢者医療広域連合  
〒904-1192  
うるま市石川石崎1丁目1番  
うるま市石川庁舎3階  
電話番号 098-963-8011  
F A X 098-964-7785