

令和3年度

後期高齢者医療事業報告書

令和5年1月

沖縄県後期高齢者医療広域連合

はじめに

後期高齢者医療制度の被保険者の皆様を始め、沖縄県、市町村、医療機関、その他関係機関及び関係者の皆様には、当広域連合の運営につきまして御理解と御協力を賜り、厚く御礼を申し上げます。

さて、平成20年4月に発足いたしました当広域連合の被保険者数は、当初の約11万1千人から令和4年3月末には約14万5千人と3万4千人の増加となっております。

団塊の世代が75歳以上の後期高齢者となる2025年、高齢者数がピークを迎える2040年を見据え、保険料の収納率の向上や、医療費の抑制等がますます重要となってきます。

当広域連合におきましては、県内の被保険者の皆様が引き続き安心して医療を受けられるよう、また健康長寿県復活を目指し長寿健診をはじめとした様々な保健事業等の展開も重点に置きながら、被保険者の皆様から平等に保険料を徴収しつつ、安定運営に努めてまいります。

本書は、本県における令和3年度の後期高齢者医療事業の状況を取りまとめたものであります。事業の参考や統計資料としてご活用いただければ幸いに存じます。

令和5年1月

沖縄県後期高齢者医療広域連合
広域連合長 中村 正人

目 次

I	後期高齢者医療制度の概要・状況	頁
1	被保険者	1
2	一部負担金	1
3	保険料	2
4	保健事業	5
5	高齢者人口等の状況	7
6	医療費の状況	8
II	被保険者数の状況	
1	被保険者数（令和4年3月31日現在）	13
2	限度額適用認定証交付者数（自己負担割合3割）	14
3	限度額適用・標準負担額減額認定証交付者数（自己負担割合1割）	15
III	保険料に関すること	
1	保険料の収納状況（調定額・収納額・収納率）	18
2	市町村別保険料軽減額（基盤安定負担金）	20
3	後期高齢者医療制度・保険料の経緯	21
IV	医療費等の状況	
1	医療費	23
2	医療費の状況【全被保険者】	24
3	医療費の状況【現役並み所得者】	28
4	医療費の状況【現役並み所得者以外】	32
5	診療諸率【全被保険者】	36
6	診療諸率【現役並み所得者】	38
7	診療諸率【現役並み所得者以外】	40
8	高額療養費の状況（現物分）【全被保険者】	42
9	高額療養費の状況（現物分）【現役並み所得者】	43
10	高額療養費の状況（現物分）【現役並み所得者以外】	44
11	療養費等の状況【全被保険者】	46
12	療養費等の状況【現役並み所得者】	50
13	療養費等の状況【現役並み所得者以外】	52
14	葬祭費の状況	55

V	長寿健診に関すること	頁
	令和2年度・令和3年度 長寿健診受診率	57
VI	令和3年度決算概要	
1	一般会計	59
2	特別会計	60
3	後期高齢者医療事業状況報告書（事業年報）B表（2）	61
VII	沖縄県後期高齢者医療広域連合の概要	令和4年11月現在
1	組織図	63
2	名簿	64
3	沿革	66

このページは空白です

I 後期高齢者医療制度の概要・状況

1 被保険者

- (1) 広域連合の区域内に住所を有している75歳以上の方。
 (2) 広域連合の区域内に住所を有している65歳以上74歳未満の方で、厚生労働省による定められた一定の障害を持っている方で、広域連合により認定を受けた方。

年度	年度末(令和4年3月31日)現在					
	被保険者数	負担割合		被保険者数	障がい認定者数(再掲)	
		負担割合			3割負担	1割負担
		3割負担	1割負担			
令和3年度	145,247	12,697	132,550	1,171	18	1,153

2 一部負担金

保険医療機関等で療養の給付を受ける被保険者は、その給付を受ける際に、当該療養の給付の費用を算定した額のうち1割(又は3割)を一部負担金として当該医療機関に支払わなければなりません。

支払いに係る自己負担割合は、所得区分によって異なります。

所得区分は、その年度(4月～7月は前年度)の※1住民税課税所得(各種控除後の所得)等によって判定されます。

自己負担割合	所得区分	判定基準
3割負担 ※2	区分 (現役並み所得者)Ⅲ	住民税課税所得が690万円以上の被保険者やその方と同じ世帯の被保険者。
	区分 (現役並み所得者)Ⅱ	住民税課税所得が380万円以上の被保険者やその方と同じ世帯の被保険者。
	区分 (現役並み所得者)Ⅰ	住民税課税所得が145万円以上の被保険者やその方と同じ世帯の被保険者。
1割負担	一 般	現役並み所得者、区分(低所得)Ⅰ・Ⅱ以外の方。 住民税課税所得が145万円以上でも、昭和20年1月2日以降生まれの被保険者とその属する世帯の被保険者の旧ただし書き所得の合計額が210万円以下の方。
	区分(低所得)Ⅱ	同一世帯の全員が住民税非課税の世帯に属する区分(低所得)Ⅰ以外の方
	区分(低所得)Ⅰ	同一世帯の全員が住民税非課税で、かつ各種収入等から必要経費・控除を差し引いた所得が0円となる世帯に属する方(年金の控除額を80万円として計算)

※1 前年の12月31日時点で世帯主が被保険者(前年の12月31日の判定日を越えて被保険者となる者も含む)で、同一世帯に合計所得が38万円以下である19歳未満の方がいる場合は、その人数に一定額(16歳未満は33万円、16歳以上19歳未満は12万円を乗じた額)を被保険者の所得から控除します。

※2 ただし、次の①②③のいずれかの要件に該当する場合には、申請により1割負担となります。

- ① 同じ世帯に被保険者がお一人の場合、その方の年収が383万円未満であるとき。
- ② 同じ世帯に被保険者が複数いる場合、その全員の年収が合計で520万円未満であるとき。
- ③ 同じ世帯の被保険者がお一人で、収入が383万円以上でも、同じ世帯の70歳～74歳の方も含めた年収が520万円未満であるとき。

★ 1割負担の適用を受けるには、基準収入額適用申請を提出しなければならないことが法令で定められています。

3 保険料

(1) 保険料の算定方法

後期高齢者医療制度においては、被保険者一人ひとりに対して保険料を賦課・徴収することになります。（徴収業務は市町村で実施）

- ① 保険料率は、広域連合の条例で規定し、2年ごとに見直します。
- ② 保険料は、被保険者が均等に負担する「被保険者均等割額」と、被保険者の前年の所得に応じて決まる「所得割額」の合計額となります。
- ③ 保険料の賦課限度額は、年額64万円です。

沖縄県の均等割額と所得割率

均等割額	48,440 円
所得割率	8.88 %

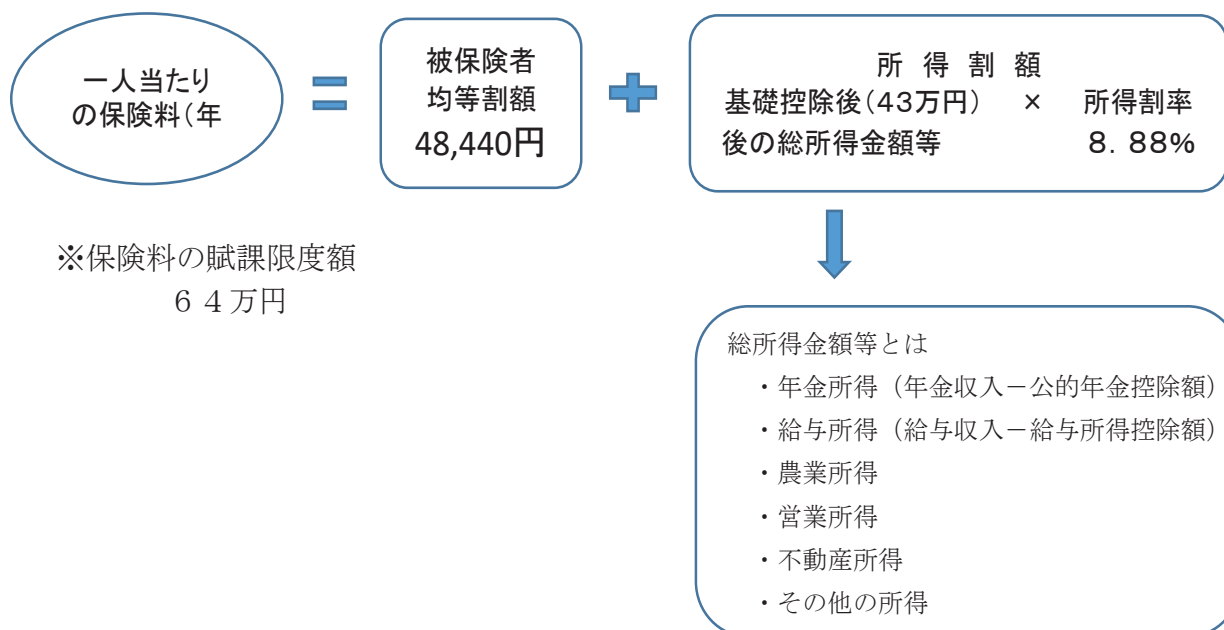

(2) 保険料の軽減措置

① 所得の低い方に対する均等割額の軽減

所得の低い世帯の方については、被保険者の属する世帯(世帯主+被保険者)の総所得金額に応じて次の基準により、保険料の均等割額が軽減されます。

総所得金額等の合計額が次の金額以下の世帯	軽減割合
基礎控除額(43万円)を越えない世帯	7割軽減
基礎控除額(43万円)+28.5万円×世帯に属する被保険者数(被保険者の世帯主を除く)を越えない世帯	5割軽減
基礎控除額(43万円)+52万円×世帯に属する被保険者数を超えない世帯	2割軽減

※ 65歳以上の公的年金受給者は、軽減判定において年金所得から15万円が控除されます。

※ 給与所得者等が2人以上いる世帯については、基礎控除額(43万円)に下記の金額が加算されます。
(給与所得者等の数-1)×10万円

② 被用者保険の被扶養者であった方に対する軽減

当該制度に加入する前日に被用者保険(健康保険組合や共済組合等)の医療保険(市町村国保や国保組合は対象となりません)の被扶養者であった方は、保険料が軽減されます。

軽減対象者	軽減割合
当該制度に加入する前日に被用者保険の被扶養者であった方	加入した月から2年間は、保険料の均等割額が5割軽減されます。(所得割額の負担はありません)

(3) 保険料の減免

震災、火災、風水害等の災害により住宅等の財産に損害を受けた場合や、干ばつ等の災害により農作物等の不作に見舞われた場合、及び失業、事業の休廃止等により収入が著しく減少した場合、一定の基準を満たせば、保険料の減免を受けられる場合があります。

(4) 保険料の納入方法

保険料の納め方は、次の2つの方法があります。

① 特別徴収

年額18万円以上の年金受給者は、年金から天引きされます。ただし、介護保険料と合わせた保険料額が、年金額の2分の1を超える場合は、「普通徴収」となります。

② 普通徴収

特別徴収以外の方については、納入通知書や口座振替等の方法により、お住まいの市町村に収めていただくことになります。

※ 納付方法の変更(平成21年度から)

保険料が年金から差し引き(特別徴収)されている方または今後特別徴収される予定の方で、口座振替(普通徴収)を希望される場合は、住所地の市町村窓口に申請することにより、保険料を口座振替で納付することができます。

(5) 収納率

令和3年度の後期高齢者保険料現年度分及び過年度分(滞納繰越分)の収納率は、以下のとおりです。

現年度分

年度	収納率	保険料調定額	保険料収納額
令和3年度	99.39%	10,982,932,754円	10,916,297,073円

過年度分

年度	収納率	保険料調定額	保険料収納額
令和3年度	54.97%	127,602,641円	70,144,052円

4 保健事業

(1) 健康診査事業

沖縄県では「長寿健診」と名付け、生活習慣病の発見、健康保持・増進、介護予防を目的として健康診査を実施しています。

被保険者の利便性を確保するために、被保険者の居住市町村における健康診査実施体制を活用し、各市町村と協力のうえ実施しています。受診の際の自己負担額は無料となっています。

なお、令和3年度の受診率は、全体で 25.6%となっており、令和2年度より 0.5 ポイントの増となっておりますが、新型コロナウイルス感染拡大の影響により令和元年度(32.2%)に比べ 6.6 ポイントの減となっています。

健康診査受診率

年度	対象者数	受診者数	受診率
令和2年度	136,245 人	34,154 人	25.1%
令和3年度	135,095 人	34,628 人	25.6%

(2) 歯科健診事業

口腔の健康を維持することにより、QOL(quality of life)の向上を図り健康寿命の延伸を目的として、平成 28 年度から沖縄県歯科医師会に委託し、歯科健診事業を開始しました。令和2年度～令和3年度は実施予定でしたが、新型コロナウイルス感染拡大の影響により中止となりました。

歯科健診受診率

年度	対象者数	受診者数	受診率	実施地域
令和2年度				
令和3年度				

(3) 重複・頻回訪問指導事業

レセプト情報より抽出した重複・頻回受診者を対象に訪問指導を行います。

適切な受診や疾病の重症化予防のための日常生活習慣改善への支援、療養方法等の指導を行うことにより、健康保持増進、疾病の早期回復をはかり、医療費の適正化を目指しております。

重複・頻回訪問指導事業実績

年度	実施市町村数	実施実人数	実施人数(延べ)
令和2年度	13 市町村	30 人	35 人
令和3年度	8 市町村	23 人	29 人

(4)健康指導対象者訪問指導事業

長寿健診の結果から健康指導が必要な被保険者に対して訪問指導を行うことにより、健康の保持・増進を図り、対象者の健康寿命を延伸することを目的としています。平成 28 年度から事業を開始しています。

健康指導対象者訪問指導事業実績

年度	実施市町村数	実施実人数	実施人数(延べ)
令和2年度	26 市町村	474 人	591 人
令和3年度	22 市町村	743 人	864 人

(5)高齢者の保健事業と介護予防の一体的な実施

高齢者の心身の多様な課題に対応し、きめ細やかな支援を実施するため、高齢者の保健事業を市町村へ委託して実施しております。

令和 3 年度市町村別実施状況 (18 市町村)

市町村名	高齢者に対する個別的支援 (ハイリスクアプローチ)						通いの場等への積極的な関与等 (ポピュレーションアプローチ)		
	低栄養 予防	重症化予防		口腔機能	健康状態 不明者	その他	健康教育・ 健康相談	フレイル 予防	気軽に相談 できる環境 づくり
		糖尿病性 腎症	その他 生活習慣病						
那覇市	○	○	○				○		
宜野湾市		○	○				○	○	
石垣市		○	○				○		
浦添市	○	○	○				○		
名護市		○	○				○	○	
糸満市	○	○	○		○		○	○	
豊見城市		○	○				○	○	
うるま市	○	○	○				○	○	
宮古島市		○					○	○	○
南城市		○	○				○		
宜野座村		○	○				○	○	
金武町	○	○	○		○		○	○	
読谷村		○	○				○		
北中城村	○	○	○				○	○	○
与那原町		○	○				○		
南風原町	○	○	○				○		
渡嘉敷村	○	○	○	○		○	○	○	○
竹富町			○				○	○	
合計	8	17	17	1	2	1	18	11	3

5 高齢者人口等の状況

将来推計人口でみると平成27年における本県の高齢化率(総人口に占める65歳以上人口の割合)は19.7%、75歳以上人口の割合は10.1%となっており、いずれも全国と比較して低い割合となっているものの、本県も高齢化が進んでいる状況です。

今後、本県の総人口は令和12年(2030年)頃をピークに徐々に減少していくものの、65歳以上人口の増加は続きます。

令和27年(2045年)には、65歳以上人口が44.8万人、75歳以上人口が25.5万人、高齢化率(総人口に占める65歳以上人口の割合)は31.4%、総人口に占める後期高齢者の割合は17.8%となると想定されています。

沖縄県の将来推計人口

(単位:千人)

		平成27年 (2015)	令和2年 (2020)	令和7年 (2025)	令和12年 (2030)	令和17年 (2035)	令和22年 (2040)	令和27年 (2045)
沖縄県	総人口 (A)	1,434	1,460	1,468	1,470	1,466	1,452	1,428
	65歳以上人口 (B)	282	330	362	384	407	436	448
	75歳以上人口 (C)	145	158	184	216	236	247	255
	高齢化率(%) (総人口に占める65歳以上人口の割合) (B)/(A)	19.7	22.6	24.6	26.1	27.8	30.0	31.4
	総人口に占める75歳以上人口の割合 (%) (C)/(A)	10.1	10.9	12.5	14.7	16.1	17.0	17.8
	65歳以上人口に占める75歳以上人口の割合 (%) (C)/(B)	51.4	47.9	50.8	56.3	58.0	56.7	56.9
全国	高齢化率(%) (総人口に占める65歳以上人口の割合)	26.6	28.9	30.0	31.2	32.8	35.3	36.8
	総人口に占める75歳以上人口の割合 (%)	12.8	14.9	17.8	19.2	19.6	20.2	21.4

※資料: 国立社会保障・人口問題研究所「日本の地域別将来人口(平成30(2018)年3月推計)」

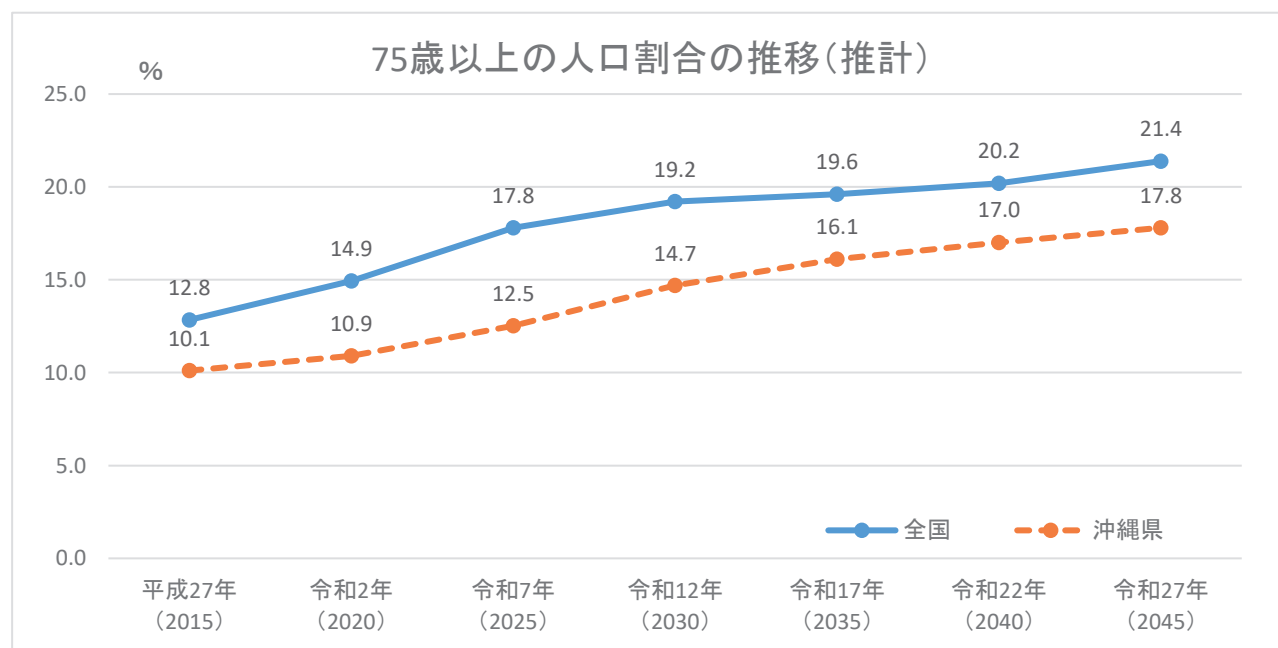

6 医療費の状況

(1) 一人当たり医療費の推移

年度	沖縄県	全国	沖縄県順位
平成30年度	1,030,565	943,082	13
令和元年度	1,043,135	954,369	12
令和2年度	994,844	917,124	14

備考

※当該年度の1人当たりの医療費は、当該年度の医療費を当該年度の平均被保険者数で除したものです。

※ここでいう医療費(現物支給+現金支給)とは、医科・歯科・調剤・食事・生活療養費 訪問看護費等の総額をさします。

※このページの医療費には、第三者行為求償分は含まれておりません。

(2) 1人当たりの医療費の全国比較

令和2年度における後期高齢者医療の1人当たりの医療費をみると本県は994,844円で全国平均の917,124円より高く、14番目となっています。

1人当たりの医療費は、過去2年間いづれも全国平均を上回っている状況にあります。

令和2年度1人当たり医療費の全国比較

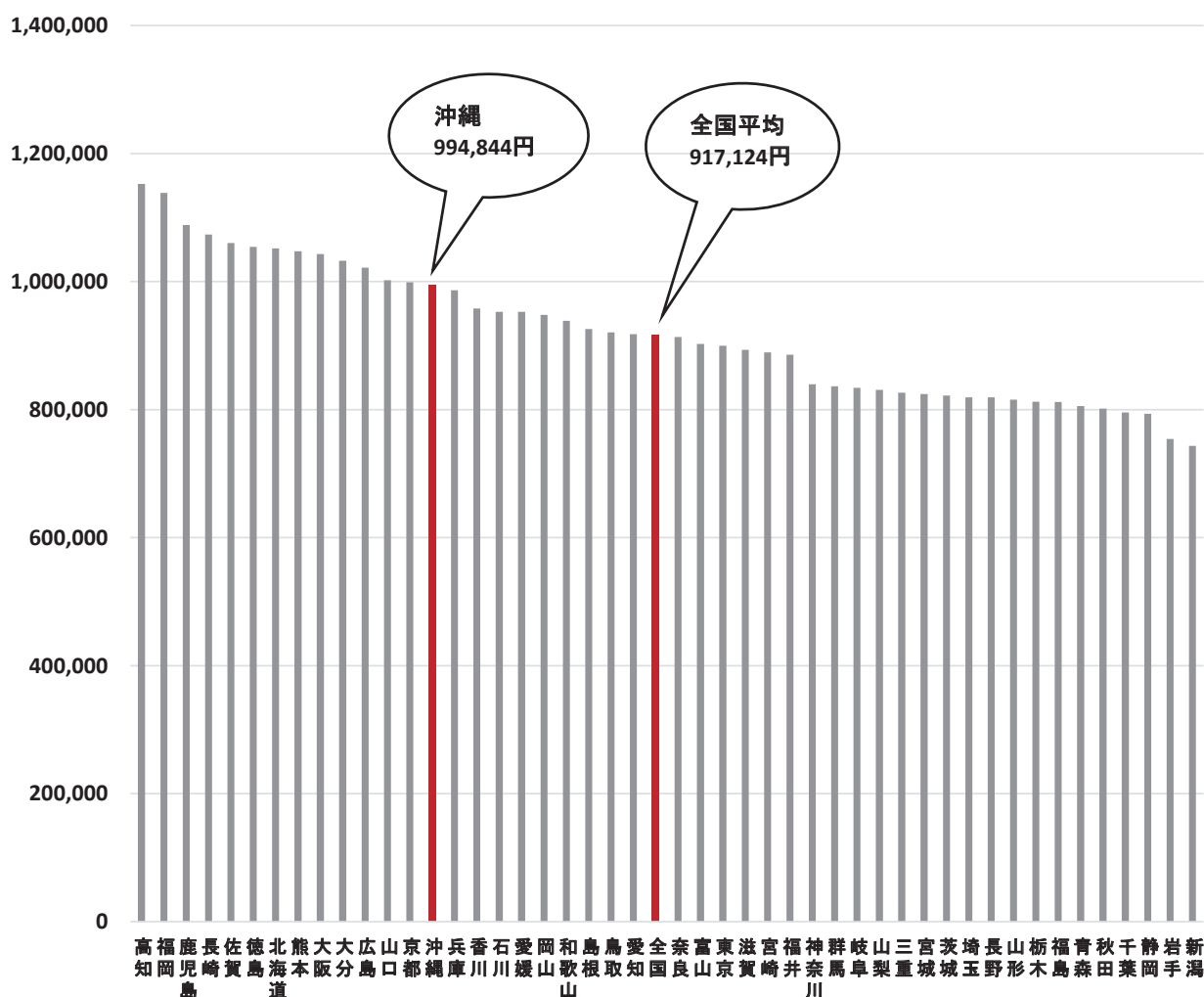

政府統計の総合窓口【e-stat】「後期高齢者医療事業状況報告」(年報:確報) 令和2年度 より抜粋

(3) 一人当たりの医療費の県内市町村比較

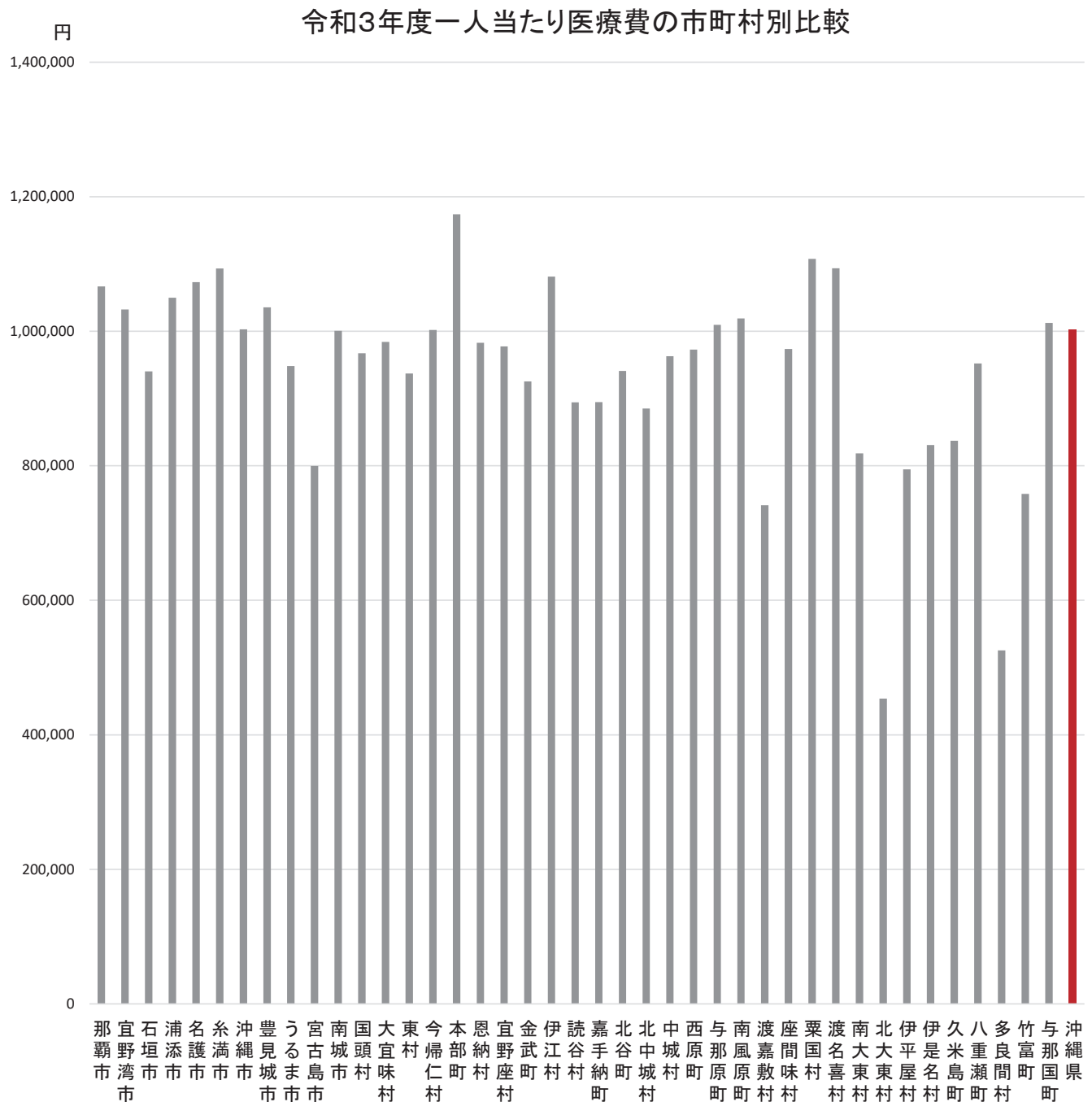

(円)

那覇市	1,066,596	宮古島市	799,795	金武町	925,490	南風原町	1,019,075	久米島町	837,143
宜野湾市	1,032,472	南城市	1,000,517	伊江村	1,081,107	渡嘉敷村	741,502	八重瀬町	952,130
石垣市	940,396	国頭村	967,263	読谷村	894,426	座間味村	973,824	多良間村	525,599
浦添市	1,049,863	大宜味村	984,116	嘉手納町	894,649	粟国村	1,107,574	竹富町	758,274
名護市	1,073,168	東村	937,152	北谷町	941,100	渡名喜村	1,093,545	与那国町	1,012,545
糸満市	1,093,286	今帰仁村	1,002,006	北中城村	885,276	南大東村	818,501	沖縄県	1,003,154
沖縄市	1,002,745	本部町	1,173,837	中城村	962,955	北大東村	453,756		
豊見城市	1,035,436	恩納村	983,001	西原町	972,784	伊平屋村	794,817		
うるま市	948,373	宜野座村	977,596	与那原町	1,009,631	伊是名村	831,008		

(4) 第三者行為求償事務

被保険者が第三者の行為によって医療給付を受けた場合、広域連合で一時給付費を立て替え、後から第三者へ請求することになります。

請求事務は高齢者の医療の確保に関する法律に基づき、国保連合会へ委託しております。

年度	委託件数	求償額
令和2年度	69件	146,088,619円
令和3年度	71件	138,513,265円

(5) 高額療養費

ひと月(1日～月末)の医療費の自己負担額が定められた限度額を超えた場合、申請して認められると、その超えた分が高額療養費として支給されます。(一度手続きを行うと、該当するたびに自動的に支給されます。)

《算定基準額》

所得区分		外来 (個人ごとに計算)	外来+入院 (世帯単位)
現役並所得者	区分(現役並み)Ⅲ 課税所得 690万円以上	252,600円+ [(実際にかかった医療費-842,000円)×1%] (140,100円)※1	
	区分(現役並み)Ⅱ 課税所得 380万円以上	167,400円+ [(実際にかかった医療費-558,000円)×1%] (93,000円)※1	
	区分(現役並み)Ⅰ 課税所得 145万円以上	80,100円+ [(実際にかかった医療費-267,000円)×1%] (44,400円)※1	
一般		18,000円 ※2	57,600円 (44,400円) ※3
区分(低所得)Ⅱ		8,000円 ※2	24,600円
区分(低所得)Ⅰ		8,000円 ※2	15,000円

※1 同一世帯で12カ月以内に高額療養費の支給月数が3か月以上ある場合の4か月目からの限度額です。

※2 年間(8月～翌年7月)の限度額は144,000円です。

※3 同一世帯で12カ月以内に外来+入院(世帯単位)の限度額を超えた高額療養費の支給月数が3か月以上ある場合の4か月目からの限度額です。

○入院の際に、低所得者Ⅰ・Ⅱの方は「限度額適用・標準負担額減額認定証」を区分(現役並み)Ⅰ・Ⅱの方は「限度額適用認定証」を提出することにより上記の負担額となります。

○75歳の誕生月の自己負担限度額の特例

月の途中で75歳の年齢到達によって後期高齢者医療制度に加入する方は、75歳到達月に限り、「加入前の医療保険」と「加入する後期高齢者医療」の自己負担限度額が、それぞれ2分の1になります(月初日が誕生日の方は、除きます)。

(6)療養費

次のような場合には、医療機関等がかかった医療費の全額を自己負担しますが、必要な書類を揃えて申請することにより自己負担額を除いた額の払い戻しを受けることができます。

- ① 急病など、やむを得ない事情で、被保険者証を持たずに医療を受けたときの費用
- ② 輸血をしたときの生血代
- ③ 医師が必要と認めた治療用装具(コルセット、義足など)の費用
- ④ 医師が必要と認めたはり・きゅう、あん摩マッサージなどの施術費
- ⑤ 骨折・ねんざなどで施術を受けた柔道整復師の費用(保険を取り扱っている柔道整復師の施術を受けた場合は、一部負担金で施術が受けられます)
- ⑥ 海外旅行中に医療機関に支払った費用(治療目的の渡航は対象外)

(7)葬祭費

被保険者が亡くなった場合、葬祭を行った方に葬祭費(2万円)が支給されます。

(8)高額介護合算療養費

同一世帯内で後期高齢者医療と介護保険を利用した場合、双方を合算した自己負担額が、下表にある自己負担限度額を超えた場合は、申請により、医療保険と介護保険からそれぞれの自己負担額に応じて支給されます。

〈算定基準額〉 集計期間は毎年8月1日から翌年7月31日まで

所得区分		限度額
現役並所得者	区分(現役並)Ⅲ	212万円
	区分(現役並)Ⅱ	141万円
	区分(現役並)Ⅰ	67万円
一般		56万円
区分(低所得)Ⅱ		31万円
区分(低所得)Ⅰ		19万円

(9)医療給付費の状況(現金分)

区 分	令和3年度
療養費 (柔整、高額、介護合算、外来年間合算、葬祭除く)	461,766,604円
柔道整復	122,157,219円
高額療養費	940,039,502円
介護合算療養費	132,603,044円
外来年間合算費	18,660,429円
葬祭費	157,140,000円

このページは空白です

Ⅱ 被保険者数の状況

1 令和3年度 被保険者数(令和4年3月31日現在)

(単位:人)

市町村名	被保険者数	負担区分割合									障害認定者(再掲)		
		3割負担	一定Ⅰ(再掲)			1割負担	一定Ⅱ(再掲)			被保険者数	負担区分割合		
			一定Ⅰ(再掲)	一定Ⅱ(再掲)	一定Ⅲ(再掲)		低Ⅰ(再掲)	低Ⅱ(再掲)	一般(再掲)		3割負担	1割負担	
1 那覇市	33,221	3,365	1,818	687	860	29,856	6,005	8,633	15,218	148	0	148	
2 宜野湾市	8,727	1,204	664	258	282	7,523	1,576	2,030	3,917	57	0	57	
3 石垣市	4,526	249	153	45	51	4,277	1,412	1,203	1,662	31	0	31	
4 浦添市	10,081	1,135	632	226	277	8,946	1,824	2,445	4,677	98	5	93	
5 名護市	6,107	326	175	75	76	5,781	1,459	1,784	2,538	28	1	27	
6 糸満市	5,577	269	158	52	59	5,308	1,423	1,539	2,346	81	0	81	
7 沖縄市	12,640	1,550	764	327	459	11,090	2,667	3,307	5,116	316	7	309	
8 豊見城市	5,394	396	227	91	78	4,998	1,103	1,364	2,531	55	1	54	
9 うるま市	12,156	800	450	167	183	11,356	2,672	3,421	5,263	54	1	53	
10 宮古島市	6,515	221	120	37	64	6,294	2,605	1,581	2,108	29	0	29	
11 南城市	5,309	198	116	26	56	5,111	1,058	1,483	2,570	39	0	39	
12 国頭村	757	25	15	6	4	732	216	267	249	1	0	1	
13 大宜味村	544	12	7	5	0	532	190	178	164	5	0	5	
14 東村	244	4	1	0	3	240	74	83	83	0	0	0	
15 今帰仁村	1,361	27	14	3	10	1,334	474	430	430	13	0	13	
16 本部町	1,817	38	17	6	15	1,779	600	573	606	35	0	35	
17 恩納村	1,230	90	53	19	18	1,140	240	380	520	2	0	2	
18 宜野座村	666	47	34	7	6	619	63	247	309	1	0	1	
19 金武町	1,438	141	87	31	23	1,297	145	477	675	4	0	4	
20 伊江村	724	38	26	6	6	686	191	232	263	1	0	1	
21 読谷村	4,163	471	261	96	114	3,692	668	1,023	2,001	22	0	22	
22 嘉手納町	1,558	364	141	100	123	1,194	248	345	601	6	0	6	
23 北谷町	2,684	534	245	132	157	2,150	399	589	1,162	4	0	4	
24 北中城村	1,905	293	163	60	70	1,612	328	508	776	10	1	9	
25 中城村	1,875	103	68	15	20	1,772	361	494	917	7	0	7	
26 西原町	3,213	202	129	34	39	3,011	521	789	1,701	13	1	12	
27 与那原町	1,723	112	75	14	23	1,611	305	447	859	7	0	7	
28 南風原町	3,267	292	164	72	56	2,975	539	806	1,630	45	1	44	
29 渡嘉敷村	78	0	0	0	0	78	23	28	27	0	0	0	
30 座間味村	89	1	0	0	1	88	30	30	28	0	0	0	
31 栗国村	126	2	2	0	0	124	69	33	22	1	0	1	
32 渡名喜村	84	0	0	0	0	84	24	21	39	1	0	1	
33 南大東村	147	24	14	6	4	123	39	34	50	0	0	0	
34 北大東村	57	9	5	2	2	48	8	10	30	0	0	0	
35 伊平屋村	169	3	0	0	3	166	61	48	57	0	0	0	
36 伊是名村	200	2	0	2	0	198	86	58	54	2	0	2	
37 久米島町	1,106	20	16	1	3	1,086	410	322	354	17	0	17	
38 八重瀬町	3,040	114	60	29	25	2,926	681	910	1,335	37	0	37	
39 多良間村	165	3	3	0	0	162	65	48	49	1	0	1	
40 竹富町	424	8	5	2	1	416	166	121	129	0	0	0	
41 与那国町	140	5	3	2	0	135	58	36	41	0	0	0	
合計	145,247	12,697	6,885	2,641	3,171	132,550	31,086	38,357	63,107	1,171	18	1,153	

2 限度額適用認定証交付者数

(自己負担割合3割)

(単位:人)

市町村名		令和3年度		
		交付者数	現役Ⅰ	現役Ⅱ
1	那覇市	943	698	245
2	宜野湾市	396	297	99
3	石垣市	108	92	16
4	浦添市	290	221	69
5	名護市	81	51	30
6	糸満市	76	62	14
7	沖縄市	540	386	154
8	豊見城市	130	96	34
9	うるま市	228	158	70
10	宮古島市	50	33	17
11	南城市	51	42	9
12	国頭村	10	6	4
13	大宜味村	1	1	0
14	東村	0	0	0
15	今帰仁村	3	2	1
16	本部町	4	3	1
17	恩納村	20	15	5
18	宜野座村	21	17	4
19	金武町	56	41	15
20	伊江村	7	6	1
21	読谷村	147	106	41
22	嘉手納町	106	66	40
23	北谷町	194	128	66
24	北中城村	72	58	14
25	中城村	32	24	8
26	西原町	144	114	30
27	与那原町	23	20	3
28	南風原町	86	54	32
29	渡嘉敷村	0	0	0
30	座間味村	0	0	0
31	栗国村	2	2	0
32	渡名喜村	0	0	0
33	南大東村	9	8	1
34	北大東村	2	2	0
35	伊平屋村	0	0	0
36	伊是名村	0	0	0
37	久米島町	6	5	1
38	八重瀬町	29	18	11
39	多良間村	0	0	0
40	竹富町	3	2	1
41	与那国町	2	2	0
合計		3,872	2,836	1,036

3 限度額適用・標準負担額減額認定証交付者数
(自己負担割合1割)

(単位:人)

市町村名		令和3年度			
		交付者数	低所得者 区分Ⅰ	低所得者 区分Ⅱ	長期認定者 (再掲)
1	那覇市	8,526	4,012	4,514	186
2	宜野湾市	2,299	1,109	1,190	55
3	石垣市	2,090	1,179	911	29
4	浦添市	2,274	1,073	1,201	49
5	名護市	2,232	1,113	1,119	81
6	糸満市	1,874	985	889	57
7	沖縄市	4,092	1,967	2,125	104
8	豊見城市	1,483	735	748	34
9	うるま市	3,276	1,627	1,649	78
10	宮古島市	2,923	1,963	960	32
11	南城市	1,571	741	830	48
12	国頭村	293	154	139	6
13	大宜味村	220	120	100	6
14	東村	92	48	44	3
15	今帰仁村	587	346	241	12
16	本部町	728	409	319	31
17	恩納村	339	148	191	13
18	宜野座村	187	42	145	4
19	金武町	369	103	266	9
20	伊江村	239	112	127	6
21	読谷村	963	435	528	36
22	嘉手納町	351	151	200	13
23	北谷町	735	322	413	15
24	北中城村	475	212	263	7
25	中城村	500	229	271	13
26	西原町	1,248	503	745	17
27	与那原町	512	225	287	11
28	南風原町	839	372	467	33
29	渡嘉敷村	49	23	26	0
30	座間味村	45	24	21	0
31	粟国村	102	69	33	0
32	渡名喜村	32	18	14	1
33	南大東村	50	27	23	1
34	北大東村	14	9	5	0
35	伊平屋村	69	41	28	0
36	伊是名村	94	65	29	1
37	久米島町	468	287	181	1
38	八重瀬町	960	471	489	23
39	多良間村	70	44	26	1
40	竹富町	222	137	85	2
41	与那国町	64	41	23	0
合計		43,556	21,691	21,865	1,018

このページは空白です

Ⅲ 保険料に関すること

このページは空白です

令和3年度 保険料の収納状況(調定額・収納額・収納率)

番号	市町村名	特別徴収			普通徴収			現年度
		調定額	収納額	収納率	調定額	収納額	収納率	調定額
1	那覇市	1,388,620,945	1,388,620,945	100.00	1,459,204,452	1,441,762,318	98.80	2,847,825,397
2	宜野湾市	367,818,782	367,818,782	100.00	483,982,943	478,405,029	98.85	851,801,725
3	石垣市	154,955,208	154,955,208	100.00	114,301,343	110,276,149	96.48	269,256,551
4	浦添市	428,495,068	428,495,068	100.00	464,695,677	458,914,588	98.76	893,190,745
5	名護市	224,469,191	224,469,191	100.00	147,787,045	145,825,771	98.67	372,256,236
6	糸満市	186,069,001	186,069,001	100.00	118,527,593	117,303,850	98.97	304,596,594
7	沖縄市	435,392,152	435,392,152	100.00	666,582,612	659,789,970	98.98	1,101,974,764
8	豊見城市	209,132,059	209,132,059	100.00	169,638,553	165,280,097	97.43	378,770,612
9	うるま市	420,498,598	420,498,598	100.00	367,654,550	363,100,827	98.76	788,153,148
10	宮古島市	196,825,538	196,825,538	100.00	111,365,722	110,680,698	99.38	308,191,260
11	南城市	204,462,768	204,462,768	100.00	99,684,276	98,557,858	98.87	304,147,044
12	国頭村	21,961,605	21,961,605	100.00	10,920,869	10,730,469	98.26	32,882,474
13	大宜味村	16,240,744	16,240,744	100.00	5,782,576	5,753,422	99.50	22,023,320
14	東村	7,307,120	7,307,120	100.00	2,600,218	2,518,507	96.86	9,907,338
15	今帰仁村	40,216,484	40,216,484	100.00	18,817,919	18,282,135	97.15	59,034,403
16	本部町	49,280,697	49,280,697	100.00	24,166,090	23,927,433	99.01	73,446,787
17	恩納村	39,176,896	39,176,896	100.00	42,975,924	41,931,715	97.57	82,152,820
18	宜野座村	25,875,589	25,875,589	100.00	17,818,584	17,642,029	99.01	43,694,173
19	金武町	61,234,879	61,234,879	100.00	61,381,780	60,357,448	98.33	122,616,659
20	伊江村	26,310,651	26,310,651	100.00	20,186,326	20,186,326	100.00	46,496,977
21	読谷村	172,717,599	172,717,599	100.00	184,603,717	182,565,444	98.90	357,321,316
22	嘉手納町	52,294,951	52,294,951	100.00	163,880,697	163,623,250	99.84	216,175,648
23	北谷町	99,138,991	99,138,991	100.00	223,910,567	222,679,915	99.45	323,049,558
24	北中城村	71,552,213	71,552,213	100.00	109,447,287	108,649,287	99.27	180,999,500
25	中城村	65,977,314	65,977,314	100.00	48,738,079	47,700,484	97.87	114,715,393
26	西原町	142,886,773	142,886,773	100.00	85,472,903	84,711,833	99.11	228,359,676
27	与那原町	71,390,238	71,390,238	100.00	45,126,472	44,682,490	99.02	116,516,710
28	南風原町	135,466,879	135,466,879	100.00	118,950,448	117,755,673	99.00	254,417,327
29	渡嘉敷村	2,447,449	2,447,449	100.00	926,001	926,001	100.00	3,373,450
30	座間味村	2,299,315	2,299,315	100.00	1,272,793	1,211,753	95.20	3,572,108
31	栗国村	3,100,192	3,100,192	100.00	643,257	643,257	100.00	3,743,449
32	渡名喜村	3,002,655	3,002,655	100.00	628,284	491,184	78.18	3,630,939
33	南大東村	4,313,851	4,313,851	100.00	8,820,471	8,820,471	100.00	13,134,322
34	北大東村	2,194,419	2,194,419	100.00	3,206,295	2,964,695	92.46	5,400,714
35	伊平屋村	4,367,153	4,367,153	100.00	2,168,646	2,168,646	100.00	6,535,799
36	伊是名村	4,356,323	4,356,323	100.00	2,410,215	2,374,815	98.53	6,766,538
37	久米島町	32,100,746	32,100,746	100.00	13,859,763	13,270,093	95.75	45,960,509
38	八重瀬町	104,435,244	104,435,244	100.00	56,143,729	55,609,116	99.05	160,578,973
39	多良間村	3,355,674	3,355,674	100.00	893,302	827,831	92.67	4,248,976
40	竹富町	11,492,658	11,492,658	100.00	4,304,920	4,106,048	95.38	15,797,578
41	与那国町	4,105,324	4,105,324	100.00	2,109,920	1,948,212	92.34	6,215,244
	沖縄県	5,497,339,936	5,497,339,936	100.00	5,485,592,818	5,418,957,137	98.79	10,982,932,754

(単位:円)

(特別徴収＋普通徴収)		滞納繰越分			合計		収納率	番号
収納額	収納率	調定額	収納額	収納率	調定額	収納額		
2,830,383,263	99.39	29,879,588	17,671,707	59.14	2,877,704,985	2,848,054,970	98.97	1
846,223,811	99.35	9,062,543	6,059,255	66.86	860,864,268	852,283,066	99.00	2
265,231,357	98.51	5,331,687	2,851,292	53.48	274,588,238	268,082,649	97.63	3
887,409,656	99.35	10,301,145	6,535,522	63.44	903,491,890	893,945,178	98.94	4
370,294,962	99.47	4,412,496	2,240,652	50.78	376,668,732	372,535,614	98.90	5
303,372,851	99.60	3,968,634	1,241,574	31.28	308,565,228	304,614,425	98.72	6
1,095,182,122	99.38	16,063,248	8,005,160	49.84	1,118,038,012	1,103,187,282	98.67	7
374,412,156	98.85	4,366,057	2,700,179	61.84	383,136,669	377,112,335	98.43	8
783,599,425	99.42	6,356,201	4,253,978	66.93	794,509,349	787,853,403	99.16	9
307,506,236	99.78	5,101,294	3,681,256	72.16	313,292,554	311,187,492	99.33	10
303,020,626	99.63	2,184,269	967,961	44.32	306,331,313	303,988,587	99.24	11
32,692,074	99.42	284,553	61,346	21.56	33,167,027	32,753,420	98.75	12
21,994,166	99.87	362,754	335,979	92.62	22,386,074	22,330,145	99.75	13
9,825,627	99.18	56,020	31,800	56.77	9,963,358	9,857,427	98.94	14
58,498,619	99.09	494,166	396,554	80.25	59,528,569	58,895,173	98.94	15
73,208,130	99.68	852,800	361,930	42.44	74,299,587	73,570,060	99.02	16
81,108,611	98.73	1,560,983	1,035,024	66.31	83,713,803	82,143,635	98.12	17
43,517,618	99.60	289,216	289,216	100.00	43,983,389	43,806,834	99.60	18
121,592,327	99.16	563,375	453,659	80.53	123,180,034	122,045,986	99.08	19
46,496,977	100.00	0	0	-	46,496,977	46,496,977	100.00	20
355,283,043	99.43	5,447,552	1,577,362	28.96	362,768,868	356,860,405	98.37	21
215,918,201	99.88	1,153,305	920,566	79.82	217,328,953	216,838,767	99.77	22
321,818,906	99.62	1,633,996	931,606	57.01	324,683,554	322,750,512	99.40	23
180,201,500	99.56	1,820,930	1,247,697	68.52	182,820,430	181,449,197	99.25	24
113,677,798	99.10	3,070,090	1,469,238	47.86	117,785,483	115,147,036	97.76	25
227,598,606	99.67	2,102,901	1,274,547	60.61	230,462,577	228,873,153	99.31	26
116,072,728	99.62	2,513,094	1,257,479	50.04	119,029,804	117,330,207	98.57	27
253,222,552	99.53	1,223,152	335,928	27.46	255,640,479	253,558,480	99.19	28
3,373,450	100.00	0	0	-	3,373,450	3,373,450	100.00	29
3,511,068	98.29	220,187	6,055	2.75	3,792,295	3,517,123	92.74	30
3,743,449	100.00	460,400	460,400	100.00	4,203,849	4,203,849	100.00	31
3,493,839	96.22	1,600	1,600	100.00	3,632,539	3,495,439	96.23	32
13,134,322	100.00	34,958	15,582	44.57	13,169,280	13,149,904	99.85	33
5,159,114	95.53	1,211	0	0.00	5,401,925	5,159,114	95.51	34
6,535,799	100.00	329,963	0	0.00	6,865,762	6,535,799	95.19	35
6,731,138	99.48	171,690	171,668	99.99	6,938,228	6,902,806	99.49	36
45,370,839	98.72	1,523,473	661,205	43.40	47,483,982	46,032,044	96.94	37
160,044,360	99.67	830,966	169,426	20.39	161,409,939	160,213,786	99.26	38
4,183,505	98.46	96,880	0	0.00	4,345,856	4,183,505	96.26	39
15,598,706	98.74	556,220	268,449	48.26	16,353,798	15,867,155	97.02	40
6,053,536	97.40	2,919,044	201,200	6.89	9,134,288	6,254,736	68.48	41
10,916,297,073	99.39	127,602,641	70,144,052	54.97	11,110,535,395	10,986,441,125	98.88	

2 市町村別保険料軽減額(基盤安定負担金)

	市町村名	対象者数				合 計			
		7割軽減	5割軽減	2割軽減	5割軽減 (被扶養者)	対象者数	構成比	軽減額(円)	構成比
1	那覇市	15,233	3,156	2838	135	21,362	20.8%	603,376,229	20.5%
2	宜野湾市	3,850	806	743	35	5,434	5.3%	152,216,102	5.2%
3	石垣市	2,750	421	311	5	3,487	3.4%	103,347,483	3.5%
4	浦添市	4,507	1,050	899	38	6,494	6.3%	181,550,539	6.2%
5	名護市	3,561	705	420	17	4,703	4.6%	137,820,984	4.7%
6	糸満市	3,452	555	431	16	4,454	4.3%	131,151,212	4.5%
7	沖縄市	6,422	1,259	894	45	8,620	8.4%	249,676,899	8.5%
8	豊見城市	2,731	575	453	21	3,780	3.7%	107,268,656	3.6%
9	うるま市	6,682	1,458	939	46	9,125	8.9%	262,467,060	8.9%
10	宮古島市	4,544	563	406	9	5,522	5.4%	166,528,529	5.7%
11	南城市	2,857	691	488	17	4,053	4.0%	115,323,856	3.9%
12	国頭村	533	82	47	1	663	0.6%	20,030,737	0.7%
13	大宜味村	391	66	41	2	500	0.5%	14,739,068	0.5%
14	東村	174	30	28	1	233	0.2%	6,654,441	0.2%
15	今帰仁村	962	132	88	2	1,184	1.2%	35,557,761	1.2%
16	本部町	1,284	182	115	6	1,587	1.5%	47,771,899	1.6%
17	恩納村	711	130	82	3	926	0.9%	27,188,948	0.9%
18	宜野座村	327	95	45	1	468	0.5%	13,491,338	0.5%
19	金武町	572	252	132	1	957	0.9%	25,774,896	0.9%
20	伊江村	380	98	80	1	559	0.5%	15,722,405	0.5%
21	読谷村	1,902	502	349	13	2,766	2.7%	77,908,817	2.6%
22	嘉手納町	650	137	98	2	887	0.9%	25,212,995	0.9%
23	北谷町	1,103	254	222	10	1,589	1.6%	44,189,749	1.5%
24	北中城村	879	235	121	11	1,246	1.2%	35,659,077	1.2%
25	中城村	1,010	211	175	15	1,411	1.4%	39,788,581	1.4%
26	西原町	1,433	423	325	15	2,196	2.1%	60,151,523	2.0%
27	与那原町	849	222	156	10	1,237	1.2%	34,546,168	1.2%
28	南風原町	1,556	377	268	11	2,212	2.2%	62,693,828	2.1%
29	渡嘉敷村	53	9	7	0	69	0.1%	1,958,991	0.1%
30	座間味村	70	11	4	0	85	0.1%	2,586,695	0.1%
31	栗国村	110	7	11	0	128	0.1%	3,799,710	0.1%
32	渡名喜村	47	15	10	0	72	0.1%	2,000,168	0.1%
33	南大東村	85	12	3	0	100	0.1%	3,052,929	0.1%
34	北大東村	22	5	2	0	29	0.0%	886,452	0.0%
35	伊平屋村	120	22	7	0	149	0.1%	4,517,430	0.2%
36	伊是名村	148	19	11	0	178	0.2%	5,380,468	0.2%
37	久米島町	755	116	91	0	962	0.9%	28,352,717	1.0%
38	八重瀬町	1,852	341	212	7	2,412	2.4%	70,423,218	2.4%
39	多良間村	136	12	9	0	157	0.2%	4,869,429	0.2%
40	竹富町	315	48	21	0	384	0.4%	11,468,562	0.4%
41	与那国町	92	18	8	1	119	0.1%	3,448,520	0.1%
	合計	75,110	15,302	11,590	497	102,499	100%	2,940,555,069	100%

* 人数に関しては、市町村間転居があるのでダブルカウントされる。その為全体の集計と市町村毎の集計に差が生じる。

3 後期高齢者医療制度・保険料の経緯

平成20年度	<p>◎所得割率8.80%、均等割額48,440円(平成20年度～平成21年度)</p> <p>◎賦課限度額50万円(平成20年度～平成23年度)</p> <p>◎制度施行前(平成15年度～平成17年度)3年間の一人当たりの平均老人医療給付費が沖縄県全体平均の20%以上低い市町村に対し、均一保険料よりも低い不均一保険料を設定(平成20年度～平成25年度)</p> <p>◎低所得者に対し均等割の7割、5割、2割軽減(恒常的な措置)</p> <p>◎元被扶養者の所得割賦課無し(恒常的な措置)</p> <p>◎元被扶養者に対し制度加入時から2年間、均等割の5割軽減(恒常的な措置)</p> <p>◎低所得者に対し均等割7割軽減世帯の8.5割軽減(特例措置、平成20年度)</p> <p>◎低所得者に対し所得割の50%軽減(特例措置、平成20年度)</p> <p>◎元被扶養者に対し4月～9月保険料負担の凍結、10月以降均等割の9割軽減(特例措置、平成20年度)</p>
平成21年度	<p>◎低所得者に対し均等割7割軽減世帯の9割軽減又は8.5割軽減(特例措置、平成21年度～平成28年度)</p> <p>◎低所得者に対し所得割の50%軽減(特例措置、平成21年度～平成28年度)</p> <p>◎元被扶養者に対し均等割の9割軽減(特例措置、平成21年度～平成28年度)</p>
平成22年度	◎所得割率8.80%、均等割額48,440円(平成22年度～平成23年度)
平成24年度	<p>◎所得割率8.80%、均等割額48,440円(平成24年度～平成25年度)</p> <p>◎賦課限度額55万円(平成24年度～平成25年度)</p>
平成25年度	◎不均一保険料の終了(平成20年度～平成25年度)
平成26年度	<p>◎所得割率8.80%、均等割額48,440円(平成26年度～平成27年度)</p> <p>◎賦課限度額57万円(平成26年度～)</p>
平成28年度	◎所得割率8.80%、均等割額48,440円(平成28年度～平成29年度)
平成29年度	<p>◎低所得者に対し所得割の20%軽減(特例措置、平成29年度)</p> <p>◎元被扶養者に対し均等割の7割軽減(特例措置、平成29年度)</p>
平成30年度	<p>◎所得割率8.80%、均等割額48,440円(平成30年度～平成31年度)</p> <p>◎賦課限度額62万円(平成30年度～)</p> <p>◎低所得者に対し所得割の20%軽減の終了(特例措置、平成30年度)</p> <p>◎元被扶養者に対し均等割の5割軽減(特例措置、平成30年度)</p>
令和元年度	◎低所得者に対し均等割7割軽減世帯の8.5割軽減又は8割軽減(特例措置、令和元年度)
令和2年度	<p>◎所得割率8.88%、均等割額48,440円(令和2年度～令和3年度)</p> <p>◎賦課限度額64万円(令和2年度～)</p> <p>◎低所得者に対し均等割7割軽減世帯の7.75割軽減(特例措置、令和2年度)</p>
令和3年度	◎低所得者に対し均等割7割軽減世帯の7.75割軽減の終了(特例措置、令和3年度)

このページは空白です

IV 医療費等の状況

1 令和3年度医療費

市町村名	医療費(円)	1人当たり医療費(円)
那 覇 市	35,190,207,284	1,066,596
宜 野 湾 市	8,921,590,162	1,032,472
石 垣 市	4,243,068,978	940,396
浦 添 市	10,454,539,464	1,049,863
名 護 市	6,496,959,261	1,073,168
糸 満 市	6,045,872,416	1,093,286
沖 縄 市	12,532,301,584	1,002,745
豊 見 城 市	5,497,130,079	1,035,436
う る ま 市	11,448,760,987	948,373
宮 古 島 市	5,233,058,856	799,795
南 城 市	5,311,743,254	1,000,517
国 頭 村	737,054,391	967,263
大 宜 味 村	540,279,826	984,116
東 村	236,162,333	937,152
今 帰 仁 村	1,381,765,790	1,002,006
本 部 町	2,134,034,829	1,173,837
恩 納 村	1,211,057,808	983,001
宜 野 座 村	649,123,443	977,596
金 武 町	1,331,779,928	925,490
伊 江 村	795,694,662	1,081,107
読 谷 村	3,699,344,653	894,426
嘉 手 納 町	1,398,336,729	894,649
北 谷 町	2,507,089,151	941,100
北 中 城 村	1,685,564,938	885,276
中 城 村	1,814,207,141	962,955
西 原 町	3,073,996,193	972,784
与 那 原 町	1,740,603,299	1,009,631
南 風 原 町	3,283,459,175	1,019,075
渡 嘉 敷 村	58,578,651	741,502
座 間 味 村	90,565,632	973,824
粟 国 村	143,984,682	1,107,574
渡 名 喜 村	91,857,816	1,093,545
南 大 東 村	122,775,132	818,501
北 大 東 村	25,410,317	453,756
伊 平 屋 村	134,324,119	794,817
伊 是 名 村	163,708,482	831,008
久 米 島 町	932,577,480	837,143
八 重 瀬 町	2,903,996,907	952,130
多 良 間 村	86,723,755	525,599
竹 富 町	328,332,688	758,274
与 那 国 町	136,693,610	1,012,545
沖 縄 県	144,814,315,885	1,003,154

2 令和3年度 医療費の状況【全被保険者】(診療費)

番号	市町村名	診療費					
		医科入院			医科入院外		
		件数	日数	費用額	件数	日数	費用額
	広域連合	130,221	2,322,513	81,322,797,230	1,956,887	3,094,849	34,541,151,690
1	那覇市	29,154	500,552	19,193,112,140	494,737	816,286	8,623,680,980
2	宜野湾市	7,808	138,178	5,099,683,330	118,019	184,641	2,110,088,110
3	石垣市	3,801	60,161	2,250,901,790	67,205	108,236	1,103,244,970
4	浦添市	8,336	145,803	5,644,287,910	148,672	233,350	2,589,749,760
5	名護市	5,949	113,351	3,679,481,510	83,126	129,289	1,479,115,170
6	糸満市	6,451	121,097	3,758,345,400	73,415	108,247	1,233,935,770
7	沖縄市	11,385	212,955	7,221,334,720	155,549	250,470	2,906,171,110
8	豊見城市	4,857	80,528	3,050,325,580	76,793	118,583	1,377,106,070
9	うるま市	10,440	186,599	6,492,046,940	144,278	224,825	2,664,651,790
10	宮古島市	5,057	90,884	2,611,042,650	90,945	142,952	1,634,915,190
11	南城市	5,205	92,963	3,042,015,820	66,912	105,379	1,222,960,370
12	国頭村	743	14,387	452,725,880	10,562	15,057	126,195,540
13	大宜味村	566	10,887	327,918,300	7,360	10,684	93,576,400
14	東村	208	3,854	138,259,720	3,829	5,199	61,613,570
15	今帰仁村	1,404	28,265	823,620,960	17,377	26,771	309,761,430
16	本部町	2,366	52,606	1,333,664,970	23,512	38,738	425,650,020
17	恩納村	1,072	18,606	686,677,270	14,865	23,972	273,906,110
18	宜野座村	564	9,188	347,063,500	8,426	13,720	161,034,050
19	金武町	1,067	18,278	661,593,080	19,503	32,807	354,048,670
20	伊江村	721	14,729	472,839,930	8,388	13,292	151,283,410
21	読谷村	3,415	62,250	2,064,596,760	48,788	73,526	902,922,190
22	嘉手納町	1,333	25,049	782,030,780	18,578	27,821	321,796,650
23	北谷町	2,278	40,986	1,439,169,570	33,428	52,442	586,905,850
24	北中城村	1,558	28,073	967,255,310	23,072	34,032	397,171,210
25	中城村	1,701	27,710	1,049,889,600	23,443	34,682	397,231,000
26	西原町	2,768	48,234	1,731,823,080	43,314	66,917	672,931,250
27	与那原町	1,667	27,555	991,149,030	21,866	33,588	401,100,140
28	南風原町	3,057	58,236	1,878,169,610	41,226	67,578	778,254,200
29	渡嘉敷村	61	1,254	36,889,100	964	1,309	14,441,230
30	座間味村	105	1,671	60,872,670	1,230	1,924	19,824,380
31	粟国村	110	2,239	91,265,490	1,425	2,096	39,948,790
32	渡名喜村	98	1,846	62,497,790	1,213	1,577	16,987,550
33	南大東村	102	1,652	70,360,280	1,609	2,054	27,810,310
34	北大東村	28	280	13,095,260	586	687	8,484,270
35	伊平屋村	135	2,499	87,548,600	1,810	2,355	33,476,370
36	伊是名村	174	3,254	118,051,410	2,067	2,788	28,999,920
37	久米島町	1,080	16,083	553,672,620	10,084	16,383	191,969,610
38	八重瀬町	2,872	51,621	1,717,697,250	39,948	58,745	652,148,670
39	多良間村	102	1,246	41,938,440	1,665	2,080	34,912,560
40	竹富町	298	4,663	183,457,020	5,528	7,433	86,270,590
41	与那国町	125	2,241	94,426,160	1,570	2,334	24,876,460

(単位:円)

歯科			小計		
件数	日数	費用額	件数	日数	費用額
228,528	419,985	3,372,532,770	2,315,636	5,837,347	119,236,481,690
60,428	112,730	900,016,790	584,319	1,429,568	28,716,809,910
14,771	27,224	212,771,720	140,598	350,043	7,422,543,160
6,483	12,486	87,223,870	77,489	180,883	3,441,370,630
18,952	34,900	275,867,920	175,960	414,053	8,509,905,590
10,972	17,922	145,988,200	100,047	260,562	5,304,584,880
6,372	12,250	95,653,840	86,238	241,594	5,087,935,010
20,700	35,592	310,341,910	187,634	499,017	10,437,847,740
7,783	14,937	115,620,040	89,433	214,048	4,543,051,690
17,622	32,080	259,935,030	172,340	443,504	9,416,633,760
8,895	17,614	122,688,860	104,897	251,450	4,368,646,700
6,516	12,900	103,033,130	78,633	211,242	4,368,009,320
942	1,991	15,270,590	12,247	31,435	594,192,010
904	1,921	14,196,680	8,830	23,492	435,691,380
180	372	2,959,760	4,217	9,425	202,833,050
1,817	3,414	29,674,420	20,598	58,450	1,163,056,810
1,859	3,367	29,075,200	27,737	94,711	1,788,390,190
1,449	2,546	22,677,310	17,386	45,124	983,260,690
1,064	1,756	15,762,510	10,054	24,664	523,860,060
2,157	4,137	37,654,600	22,727	55,222	1,053,296,350
744	1,361	13,680,730	9,853	29,382	637,804,070
6,613	11,616	92,312,220	58,816	147,392	3,059,831,170
2,097	3,576	28,155,710	22,008	56,446	1,131,983,140
3,762	7,035	58,071,620	39,468	100,463	2,084,147,040
3,305	5,574	48,122,720	27,935	67,679	1,412,549,240
2,532	4,460	36,922,970	27,676	66,852	1,484,043,570
5,564	10,078	83,103,650	51,646	125,229	2,487,857,980
2,801	5,029	42,997,420	26,334	66,172	1,435,246,590
4,822	9,092	74,211,630	49,105	134,906	2,730,635,440
73	158	1,299,110	1,098	2,721	52,629,440
89	160	1,725,600	1,424	3,755	82,422,650
89	155	1,376,490	1,624	4,490	132,590,770
90	162	1,084,600	1,401	3,585	80,569,940
165	372	3,163,100	1,876	4,078	101,333,690
59	97	844,960	673	1,064	22,424,490
147	216	1,755,670	2,092	5,070	122,780,640
169	307	2,386,000	2,410	6,349	149,437,330
835	1,453	14,153,310	11,999	33,919	759,795,540
3,957	7,366	58,025,720	46,777	117,732	2,427,871,640
165	381	2,744,770	1,932	3,707	79,595,770
479	983	8,185,270	6,305	13,079	277,912,880
105	215	1,797,120	1,800	4,790	121,099,740

2 令和3年度 医療費の状況【全被保険者】(調剤、食事・生活療養、訪問看護)

番号	市町村名	調剤			食事・生活療養					
		件数	日数	費用額	医科			歯科		
					件数	日数	費用額	件数	日数	費用額
	広域連合	1,437,270	1,683,432	19,480,235,440	124,475	6,347,003	4,289,650,783	279	2,913	1,946,745
1	那覇市	376,491	443,731	4,938,497,020	27,847	1,348,283	912,404,053	104	698	472,112
2	宜野湾市	83,107	96,547	1,127,887,700	7,532	379,990	256,657,928	18	242	159,734
3	石垣市	48,997	57,449	646,229,960	3,681	162,669	112,915,028	14	152	101,466
4	浦添市	111,107	129,901	1,503,756,970	8,081	401,389	270,941,441	15	171	114,614
5	名護市	64,274	74,061	926,037,530	5,791	313,576	214,274,865	13	69	46,162
6	糸満市	53,540	61,983	695,949,090	6,009	337,905	225,070,665	4	47	31,130
7	沖縄市	121,589	142,308	1,580,091,690	10,992	591,147	398,510,052	29	452	305,385
8	豊見城市	55,584	64,493	750,552,750	4,496	215,635	145,253,363	3	45	28,235
9	うるま市	107,455	124,583	1,586,449,950	10,016	511,391	346,126,531	16	98	65,752
10	宮古島市	43,580	52,025	623,515,050	4,832	243,151	161,991,611	4	20	11,780
11	南城市	48,694	58,328	705,357,900	4,819	248,806	168,728,905	3	122	80,180
12	国頭村	8,508	10,316	111,738,500	726	40,638	27,598,806	1	5	3,350
13	大宜味村	6,108	7,115	81,453,090	556	29,851	20,572,629	2	3	1,920
14	東村	1,925	2,134	26,060,920	197	10,089	6,867,205	0	0	0
15	今帰仁村	11,885	13,497	158,619,760	1,374	77,325	52,595,392	0	0	0
16	本部町	18,124	20,912	238,904,990	2,307	145,263	98,425,509	2	8	5,370
17	恩納村	11,323	13,483	170,255,590	1,022	51,543	35,202,848	3	54	35,140
18	宜野座村	6,895	8,664	96,661,080	540	24,482	17,004,397	0	0	0
19	金武町	15,686	20,402	225,869,600	1,017	50,170	34,578,201	9	133	91,064
20	伊江村	6,910	8,419	124,089,920	716	41,255	27,518,014	0	0	0
21	読谷村	36,193	41,718	485,393,500	3,295	174,017	117,966,512	2	18	11,870
22	嘉手納町	14,821	17,287	203,375,880	1,282	69,706	46,994,006	2	16	11,122
23	北谷町	23,601	27,913	327,537,380	2,196	113,280	76,918,187	9	50	34,060
24	北中城村	16,702	19,474	205,880,560	1,502	77,832	52,551,771	5	23	15,370
25	中城村	18,606	21,088	267,702,890	1,612	74,189	49,581,588	0	0	0
26	西原町	34,842	40,138	437,389,420	2,612	130,032	87,520,475	8	119	78,460
27	与那原町	16,830	19,529	232,639,010	1,488	74,910	51,145,981	0	0	0
28	南風原町	29,217	34,117	402,968,910	2,894	159,649	106,796,528	6	315	206,515
29	渡嘉敷村	245	296	3,216,800	60	3,587	2,367,931	0	0	0
30	座間味村	323	379	4,477,650	98	4,695	3,177,784	1	21	13,890
31	粟国村	547	616	6,789,420	108	6,403	4,200,960	0	0	0
32	渡名喜村	450	531	5,238,390	93	5,211	3,591,671	0	0	0
33	南大東村	1,402	1,596	16,064,770	100	4,470	3,012,785	0	0	0
34	北大東村	136	164	2,435,540	25	756	540,680	0	0	0
35	伊平屋村	435	499	6,468,610	131	7,005	4,686,276	0	0	0
36	伊是名村	573	655	7,786,710	173	9,345	6,363,110	0	0	0
37	久米島町	8,831	10,977	138,869,930	1,010	42,509	28,747,451	3	18	12,020
38	八重瀬町	28,733	32,722	353,757,120	2,732	142,483	95,053,293	1	9	6,644
39	多良間村	283	336	4,539,880	99	3,136	2,066,988	0	0	0
40	竹富町	2,147	2,400	38,823,400	291	12,877	8,798,992	1	3	2,020
41	与那国町	571	646	10,900,610	123	6,353	4,330,371	1	2	1,380

(単位:円)

訪問看護			合計		
件数	日数	費用額	件数	日数	費用額
9,638	96,096	1,224,707,540	3,762,544	5,933,443	144,233,022,198
2,873	32,769	427,710,025	963,683	1,462,337	34,995,893,120
559	5,396	71,727,470	224,264	355,439	8,878,975,992
239	1,901	23,450,985	126,725	182,784	4,224,068,069
1,051	9,607	122,070,690	288,118	423,660	10,406,789,305
320	3,025	35,829,500	164,641	263,587	6,480,772,937
267	1,682	21,367,040	140,045	243,276	6,030,352,935
689	6,071	70,757,620	309,912	505,088	12,487,512,487
332	2,967	36,938,470	145,349	217,015	5,475,824,508
566	4,715	55,995,670	280,361	448,219	11,405,271,663
546	5,160	69,068,910	149,023	256,610	5,223,234,051
369	3,975	52,050,290	127,696	215,217	5,294,226,595
16	189	2,390,790	20,771	31,624	735,923,456
18	142	1,760,720	14,956	23,634	539,479,739
1	14	127,640	6,143	9,439	235,888,815
62	451	5,152,690	32,545	58,901	1,379,424,652
51	433	5,422,930	45,912	95,144	2,131,148,989
109	1,400	18,805,440	28,818	46,524	1,207,559,708
57	800	9,547,760	17,006	25,464	647,073,297
139	1,245	14,691,760	38,552	56,467	1,328,526,975
30	407	5,670,000	16,793	29,789	795,082,004
220	1,821	21,643,870	95,229	149,213	3,684,846,922
96	957	10,256,210	36,925	57,403	1,392,620,358
61	695	8,800,410	63,130	101,158	2,497,437,077
89	728	8,092,920	44,726	68,407	1,679,089,861
90	573	6,908,240	46,372	67,425	1,808,236,288
244	3,176	43,976,810	86,732	128,405	3,056,823,145
104	1,309	16,242,480	43,268	67,481	1,735,274,061
233	2,552	34,097,860	78,555	137,458	3,274,705,253
2	13	206,930	1,345	2,734	58,421,101
4	21	414,730	1,751	3,776	90,506,704
2	25	296,280	2,173	4,515	143,877,430
9	163	2,356,810	1,860	3,748	91,756,811
11	173	2,088,880	3,289	4,251	122,500,125
0	0	0	809	1,064	25,400,710
2	15	146,580	2,529	5,085	134,082,106
0	0	0	2,983	6,349	163,587,150
4	56	862,170	20,834	33,975	928,287,111
129	1,312	15,678,060	75,639	119,044	2,892,366,757
12	16	315,280	2,227	3,723	86,517,918
31	132	1,653,690	8,483	13,211	327,190,982
1	10	132,930	2,372	4,800	136,465,031

3 令和3年度 医療費の状況【現役並み所得者】(診療費)

番号	市町村名	診療費					
		医科入院			医科入院外		
		件数	日数	費用額	件数	日数	費用額
	広域連合	8,757	135,667	5,957,119,110	178,834	270,136	3,128,925,940
1	那覇市	2,249	33,885	1,593,145,690	52,574	79,936	869,996,460
2	宜野湾市	811	12,007	549,666,210	16,479	24,389	286,960,170
3	石垣市	188	2,839	145,314,370	3,628	5,777	74,030,600
4	浦添市	851	13,202	610,802,310	16,849	25,517	301,632,490
5	名護市	224	3,536	148,882,290	4,473	6,404	79,417,590
6	糸満市	212	3,082	134,579,060	3,877	5,680	66,533,100
7	沖縄市	1,112	17,952	745,571,420	19,888	30,632	344,999,280
8	豊見城市	311	4,474	207,341,450	5,838	8,715	100,356,710
9	うるま市	495	7,413	333,257,690	9,909	15,367	197,697,510
10	宮古島市	171	2,286	109,094,380	3,584	5,213	59,459,760
11	南城市	82	1,141	60,974,010	2,699	3,802	45,793,600
12	国頭村	20	177	14,369,070	369	517	5,247,060
13	大宜味村	2	27	1,192,730	170	234	1,842,450
14	東村	0	0	0	65	68	689,320
15	今帰仁村	16	271	8,027,020	410	514	5,558,930
16	本部町	13	111	6,193,210	496	857	9,813,160
17	恩納村	61	1,066	60,624,470	1,091	1,534	17,966,440
18	宜野座村	35	476	23,161,410	577	763	6,810,450
19	金武町	71	1,260	38,717,330	2,070	2,964	31,125,610
20	伊江村	30	598	17,931,580	495	692	6,103,630
21	読谷村	320	4,938	201,352,920	5,726	8,736	109,838,810
22	嘉手納町	246	4,423	148,276,320	4,601	6,830	79,820,110
23	北谷町	403	7,405	261,163,520	6,943	10,383	125,369,510
24	北中城村	196	3,130	104,952,140	3,635	5,606	71,154,390
25	中城村	77	1,369	50,784,370	1,378	2,151	26,544,130
26	西原町	165	2,521	102,370,790	2,776	3,896	40,436,180
27	与那原町	97	1,307	55,427,450	1,563	2,367	31,617,180
28	南風原町	201	3,415	152,368,150	4,191	6,761	84,755,280
29	渡嘉敷村	0	0	0	6	7	43,560
30	座間味村	0	0	0	10	13	77,970
31	栗国村	0	0	0	23	26	367,170
32	渡名喜村	0	0	0	0	0	0
33	南大東村	8	94	6,312,830	260	323	3,842,220
34	北大東村	6	29	2,271,520	93	108	1,061,320
35	伊平屋村	4	43	2,881,920	50	85	773,590
36	伊是名村	0	0	0	19	21	187,790
37	久米島町	9	106	3,085,180	243	328	3,052,270
38	八重瀬町	66	1,005	54,074,350	1,572	2,674	35,308,770
39	多良間村	0	0	0	48	58	551,300
40	竹富町	3	63	1,541,920	90	110	1,503,750
41	与那国町	2	16	1,410,030	66	78	586,320

(単位:円)

歯科			小計		
件数	日数	費用額	件数	日数	費用額
24,997	45,431	341,067,730	212,588	451,234	9,427,112,780
7,243	13,290	97,864,820	62,066	127,111	2,561,006,970
2,424	4,362	33,109,110	19,714	40,758	869,735,490
465	939	6,441,560	4,281	9,555	225,786,530
2,536	4,648	33,824,830	20,236	43,367	946,259,630
763	1,258	9,079,210	5,460	11,198	237,379,090
494	972	6,675,180	4,583	9,734	207,787,340
2,890	4,871	39,539,390	23,890	53,455	1,130,110,090
711	1,311	9,887,320	6,860	14,500	317,585,480
1,410	2,541	20,212,890	11,814	25,321	551,168,090
473	935	5,832,510	4,228	8,434	174,386,650
335	667	4,881,730	3,116	5,610	111,649,340
46	80	691,460	435	774	20,307,590
27	59	379,750	199	320	3,414,930
0	0	0	65	68	689,320
46	92	586,240	472	877	14,172,190
52	89	720,040	561	1,057	16,726,410
106	184	1,707,910	1,258	2,784	80,298,820
91	184	1,601,700	703	1,423	31,573,560
268	537	4,268,520	2,409	4,761	74,111,460
61	116	989,650	586	1,406	25,024,860
887	1,520	11,797,540	6,933	15,194	322,989,270
518	858	6,314,090	5,365	12,111	234,410,520
906	1,711	13,063,320	8,252	19,499	399,596,350
500	934	6,537,110	4,331	9,670	182,643,640
234	430	3,226,580	1,689	3,950	80,555,080
421	771	5,642,500	3,362	7,188	148,449,470
224	410	3,288,580	1,884	4,084	90,333,210
521	962	7,478,390	4,913	11,138	244,601,820
0	0	0	6	7	43,560
0	0	0	10	13	77,970
0	0	0	23	26	367,170
0	0	0	0	0	0
33	73	809,750	301	490	10,964,800
16	28	236,970	115	165	3,569,810
1	1	17,660	55	129	3,673,170
3	5	34,640	22	26	222,430
38	70	511,620	290	504	6,649,070
223	450	3,258,230	1,861	4,129	92,641,350
6	12	162,930	54	70	714,230
22	57	373,270	115	230	3,418,940
3	4	20,730	71	98	2,017,080

3 令和3年度 医療費の状況【現役並み所得者】(調剤、食事・生活療養、訪問看護)

番号	市町村名	調剤			食事・生活療養					
		件数	日数	費用額	医科			歯科		
					件数	日数	費用額	件数	日数	費用額
	広域連合	130,273	150,317	1,759,518,040	8,368	366,951	250,084,050	30	357	237,629
1	那覇市	39,070	45,122	515,610,200	2,140	90,010	61,048,159	11	27	18,608
2	宜野湾市	11,302	12,941	155,035,570	777	32,419	22,479,837	5	144	94,760
3	石垣市	2,413	2,827	44,354,300	187	7,969	5,381,234	1	6	4,420
4	浦添市	12,465	14,377	174,444,500	818	35,774	23,994,895	2	50	34,724
5	名護市	3,331	3,748	51,286,080	219	9,805	6,770,616	0	0	0
6	糸満市	2,873	3,256	37,853,160	196	8,101	5,494,476	0	0	0
7	沖縄市	15,290	17,810	190,092,820	1,066	49,273	33,812,692	6	72	48,010
8	豊見城市	3,937	4,429	51,187,410	293	11,980	8,026,781	2	43	26,955
9	うるま市	7,358	8,432	110,104,880	470	19,817	13,792,106	1	7	4,630
10	宮古島市	1,831	2,127	25,744,240	165	5,814	3,894,950	0	0	0
11	南城市	1,867	2,152	24,101,890	78	3,101	2,127,846	0	0	0
12	国頭村	263	294	2,867,840	19	426	297,802	0	0	0
13	大宜味村	114	125	1,283,580	2	49	35,984	0	0	0
14	東村	38	38	716,150	0	0	0	0	0	0
15	今帰仁村	286	314	6,416,610	15	679	465,042	0	0	0
16	本部町	362	396	5,522,060	10	227	158,666	0	0	0
17	恩納村	771	877	9,861,660	60	3,040	2,182,118	0	0	0
18	宜野座村	459	546	6,321,910	33	1,165	834,929	0	0	0
19	金武町	1,607	1,880	24,524,170	65	3,507	2,344,178	0	0	0
20	伊江村	378	448	6,577,980	30	1,647	1,095,910	0	0	0
21	読谷村	4,128	4,699	53,584,940	307	13,657	9,659,879	0	0	0
22	嘉手納町	3,621	4,252	45,571,760	240	12,653	8,549,346	0	0	0
23	北谷町	4,888	5,766	68,437,890	389	20,147	13,714,734	2	8	5,522
24	北中城村	2,654	3,130	30,827,980	186	8,663	5,792,786	0	0	0
25	中城村	1,044	1,196	15,874,790	76	3,754	2,492,813	0	0	0
26	西原町	2,125	2,454	29,152,680	156	6,886	4,701,729	0	0	0
27	与那原町	1,095	1,257	12,052,000	82	3,311	2,160,226	0	0	0
28	南風原町	2,960	3,442	38,859,720	193	9,395	6,326,456	0	0	0
29	渡嘉敷村	1	1	2,810	0	0	0	0	0	0
30	座間味村	5	7	64,350	0	0	0	0	0	0
31	栗国村	12	13	288,370	0	0	0	0	0	0
32	渡名喜村	0	0	0	0	0	0	0	0	0
33	南大東村	220	235	2,518,070	8	236	157,442	0	0	0
34	北大東村	23	25	173,240	6	71	50,818	0	0	0
35	伊平屋村	22	26	249,940	4	96	66,558	0	0	0
36	伊是名村	9	9	75,230	0	0	0	0	0	0
37	久米島町	214	268	3,019,910	9	306	201,140	0	0	0
38	八重瀬町	1,125	1,279	11,976,590	64	2,759	1,835,212	0	0	0
39	多良間村	17	18	135,950	0	0	0	0	0	0
40	竹富町	52	53	2,241,410	3	185	117,328	0	0	0
41	与那国町	43	48	503,400	2	29	19,362	0	0	0

(単位:円)

訪問看護			合計		
件数	日数	費用額	件数	日数	費用額
838	8,653	107,929,610	343,699	459,887	11,544,882,109
316	3,498	42,864,690	101,452	130,609	3,180,548,627
136	1,687	22,839,160	31,152	42,445	1,070,184,817
0	0	0	6,694	9,555	275,526,484
93	772	9,792,050	32,794	44,139	1,154,525,799
5	63	558,350	8,796	11,261	295,994,136
10	65	817,590	7,466	9,799	251,952,566
98	869	9,462,130	39,278	54,324	1,363,525,742
19	135	1,752,990	10,816	14,635	378,579,616
13	74	905,480	19,185	25,395	675,975,186
7	48	683,630	6,066	8,482	204,709,470
3	27	414,170	4,986	5,637	138,293,246
0	0	0	698	774	23,473,232
0	0	0	313	320	4,734,494
0	0	0	103	68	1,405,470
0	0	0	758	877	21,053,842
1	3	25,650	924	1,060	22,432,786
8	46	654,770	2,037	2,830	92,997,368
0	0	0	1,162	1,423	38,730,399
14	59	678,630	4,030	4,820	101,658,438
0	0	0	964	1,406	32,698,750
15	55	819,440	11,076	15,249	387,053,529
15	129	1,438,250	9,001	12,240	289,969,876
18	359	5,084,310	13,158	19,858	486,838,806
14	134	1,252,180	6,999	9,804	220,516,586
2	9	137,530	2,735	3,959	99,060,213
8	224	3,083,920	5,495	7,412	185,387,799
16	160	1,955,510	2,995	4,244	106,500,946
24	221	2,485,680	7,897	11,359	292,273,676
0	0	0	7	7	46,370
0	0	0	15	13	142,320
0	0	0	35	26	655,540
0	0	0	0	0	0
0	0	0	521	490	13,640,312
0	0	0	138	165	3,793,868
0	0	0	77	129	3,989,668
0	0	0	31	26	297,660
0	0	0	504	504	9,870,120
3	16	223,500	2,989	4,145	106,676,652
0	0	0	71	70	850,180
0	0	0	167	230	5,777,678
0	0	0	114	98	2,539,842

4 令和3年度 医療費の状況【現役並み所得者以外】(診療費)

番号	市町村名	診療費					
		医科入院			医科入院外		
		件数	日数	費用額	件数	日数	費用額
	広域連合	121,464	2,186,846	75,365,678,120	1,778,053	2,824,713	31,412,225,750
1	那覇市	26,905	466,667	17,599,966,450	442,163	736,350	7,753,684,520
2	宜野湾市	6,997	126,171	4,550,017,120	101,540	160,252	1,823,127,940
3	石垣市	3,613	57,322	2,105,587,420	63,577	102,459	1,029,214,370
4	浦添市	7,485	132,601	5,033,485,600	131,823	207,833	2,288,117,270
5	名護市	5,725	109,815	3,530,599,220	78,653	122,885	1,399,697,580
6	糸満市	6,239	118,015	3,623,766,340	69,538	102,567	1,167,402,670
7	沖縄市	10,273	195,003	6,475,763,300	135,661	219,838	2,561,171,830
8	豊見城市	4,546	76,054	2,842,984,130	70,955	109,868	1,276,749,360
9	うるま市	9,945	179,186	6,158,789,250	134,369	209,458	2,466,954,280
10	宮古島市	4,886	88,598	2,501,948,270	87,361	137,739	1,575,455,430
11	南城市	5,123	91,822	2,981,041,810	64,213	101,577	1,177,166,770
12	国頭村	723	14,210	438,356,810	10,193	14,540	120,948,480
13	大宜味村	564	10,860	326,725,570	7,190	10,450	91,733,950
14	東村	208	3,854	138,259,720	3,764	5,131	60,924,250
15	今帰仁村	1,388	27,994	815,593,940	16,967	26,257	304,202,500
16	本部町	2,353	52,495	1,327,471,760	23,016	37,881	415,836,860
17	恩納村	1,011	17,540	626,052,800	13,774	22,438	255,939,670
18	宜野座村	529	8,712	323,902,090	7,849	12,957	154,223,600
19	金武町	996	17,018	622,875,750	17,433	29,843	322,923,060
20	伊江村	691	14,131	454,908,350	7,893	12,600	145,179,780
21	読谷村	3,095	57,312	1,863,243,840	43,062	64,790	793,083,380
22	嘉手納町	1,087	20,626	633,754,460	13,977	20,991	241,976,540
23	北谷町	1,875	33,581	1,178,006,050	26,485	42,059	461,536,340
24	北中城村	1,362	24,943	862,303,170	19,437	28,426	326,016,820
25	中城村	1,624	26,341	999,105,230	22,065	32,531	370,686,870
26	西原町	2,603	45,713	1,629,452,290	40,538	63,021	632,495,070
27	与那原町	1,570	26,248	935,721,580	20,303	31,221	369,482,960
28	南風原町	2,856	54,821	1,725,801,460	37,035	60,817	693,498,920
29	渡嘉敷村	61	1,254	36,889,100	958	1,302	14,397,670
30	座間味村	105	1,671	60,872,670	1,220	1,911	19,746,410
31	粟国村	110	2,239	91,265,490	1,402	2,070	39,581,620
32	渡名喜村	98	1,846	62,497,790	1,213	1,577	16,987,550
33	南大東村	94	1,558	64,047,450	1,349	1,731	23,968,090
34	北大東村	22	251	10,823,740	493	579	7,422,950
35	伊平屋村	131	2,456	84,666,680	1,760	2,270	32,702,780
36	伊是名村	174	3,254	118,051,410	2,048	2,767	28,812,130
37	久米島町	1,071	15,977	550,587,440	9,841	16,055	188,917,340
38	八重瀬町	2,806	50,616	1,663,622,900	38,376	56,071	616,839,900
39	多良間村	102	1,246	41,938,440	1,617	2,022	34,361,260
40	竹富町	295	4,600	181,915,100	5,438	7,323	84,766,840
41	与那国町	123	2,225	93,016,130	1,504	2,256	24,290,140

(単位:円)

歯科			小計		
件数	日数	費用額	件数	日数	費用額
203,531	374,554	3,031,465,040	2,103,048	5,386,113	109,809,368,910
53,185	99,440	802,151,970	522,253	1,302,457	26,155,802,940
12,347	22,862	179,662,610	120,884	309,285	6,552,807,670
6,018	11,547	80,782,310	73,208	171,328	3,215,584,100
16,416	30,252	242,043,090	155,724	370,686	7,563,645,960
10,209	16,664	136,908,990	94,587	249,364	5,067,205,790
5,878	11,278	88,978,660	81,655	231,860	4,880,147,670
17,810	30,721	270,802,520	163,744	445,562	9,307,737,650
7,072	13,626	105,732,720	82,573	199,548	4,225,466,210
16,212	29,539	239,722,140	160,526	418,183	8,865,465,670
8,422	16,679	116,856,350	100,669	243,016	4,194,260,050
6,181	12,233	98,151,400	75,517	205,632	4,256,359,980
896	1,911	14,579,130	11,812	30,661	573,884,420
877	1,862	13,816,930	8,631	23,172	432,276,450
180	372	2,959,760	4,152	9,357	202,143,730
1,771	3,322	29,088,180	20,126	57,573	1,148,884,620
1,807	3,278	28,355,160	27,176	93,654	1,771,663,780
1,343	2,362	20,969,400	16,128	42,340	902,961,870
973	1,572	14,160,810	9,351	23,241	492,286,500
1,889	3,600	33,386,080	20,318	50,461	979,184,890
683	1,245	12,691,080	9,267	27,976	612,779,210
5,726	10,096	80,514,680	51,883	132,198	2,736,841,900
1,579	2,718	21,841,620	16,643	44,335	897,572,620
2,856	5,324	45,008,300	31,216	80,964	1,684,550,690
2,805	4,640	41,585,610	23,604	58,009	1,229,905,600
2,298	4,030	33,696,390	25,987	62,902	1,403,488,490
5,143	9,307	77,461,150	48,284	118,041	2,339,408,510
2,577	4,619	39,708,840	24,450	62,088	1,344,913,380
4,301	8,130	66,733,240	44,192	123,768	2,486,033,620
73	158	1,299,110	1,092	2,714	52,585,880
89	160	1,725,600	1,414	3,742	82,344,680
89	155	1,376,490	1,601	4,464	132,223,600
90	162	1,084,600	1,401	3,585	80,569,940
132	299	2,353,350	1,575	3,588	90,368,890
43	69	607,990	558	899	18,854,680
146	215	1,738,010	2,037	4,941	119,107,470
166	302	2,351,360	2,388	6,323	149,214,900
797	1,383	13,641,690	11,709	33,415	753,146,470
3,734	6,916	54,767,490	44,916	113,603	2,335,230,290
159	369	2,581,840	1,878	3,637	78,881,540
457	926	7,812,000	6,190	12,849	274,493,940
102	211	1,776,390	1,729	4,692	119,082,660

4 令和3年度 医療費の状況【現役並み所得者以外】(調剤、食事・生活療養、訪問看護)

番号	市町村名	調剤			食事・生活療養					
		件数	日数	費用額	医科			歯科		
					件数	日数	費用額	件数	日数	費用額
	広域連合	1,306,997	1,533,115	17,720,717,400	116,107	5,980,052	4,039,566,733	249	2,556	1,709,116
1	那覇市	337,421	398,609	4,422,886,820	25,707	1,258,273	851,355,894	93	671	453,504
2	宜野湾市	71,805	83,606	972,852,130	6,755	347,571	234,178,091	13	98	64,974
3	石垣市	46,584	54,622	601,875,660	3,494	154,700	107,533,794	13	146	97,046
4	浦添市	98,642	115,524	1,329,312,470	7,263	365,615	246,946,546	13	121	79,890
5	名護市	60,943	70,313	874,751,450	5,572	303,771	207,504,249	13	69	46,162
6	糸満市	50,667	58,727	658,095,930	5,813	329,804	219,576,189	4	47	31,130
7	沖縄市	106,299	124,498	1,389,998,870	9,926	541,874	364,697,360	23	380	257,375
8	豊見城市	51,647	60,064	699,365,340	4,203	203,655	137,226,582	1	2	1,280
9	うるま市	100,097	116,151	1,476,345,070	9,546	491,574	332,334,425	15	91	61,122
10	宮古島市	41,749	49,898	597,770,810	4,667	237,337	158,096,661	4	20	11,780
11	南城市	46,827	56,176	681,256,010	4,741	245,705	166,601,059	3	122	80,180
12	国頭村	8,245	10,022	108,870,660	707	40,212	27,301,004	1	5	3,350
13	大宜味村	5,994	6,990	80,169,510	554	29,802	20,536,645	2	3	1,920
14	東村	1,887	2,096	25,344,770	197	10,089	6,867,205	0	0	0
15	今帰仁村	11,599	13,183	152,203,150	1,359	76,646	52,130,350	0	0	0
16	本部町	17,762	20,516	233,382,930	2,297	145,036	98,266,843	2	8	5,370
17	恩納村	10,552	12,606	160,393,930	962	48,503	33,020,730	3	54	35,140
18	宜野座村	6,436	8,118	90,339,170	507	23,317	16,169,468	0	0	0
19	金武町	14,079	18,522	201,345,430	952	46,663	32,234,023	9	133	91,064
20	伊江村	6,532	7,971	117,511,940	686	39,608	26,422,104	0	0	0
21	読谷村	32,065	37,019	431,808,560	2,988	160,360	108,306,633	2	18	11,870
22	嘉手納町	11,200	13,035	157,804,120	1,042	57,053	38,444,660	2	16	11,122
23	北谷町	18,713	22,147	259,099,490	1,807	93,133	63,203,453	7	42	28,538
24	北中城村	14,048	16,344	175,052,580	1,316	69,169	46,758,985	5	23	15,370
25	中城村	17,562	19,892	251,828,100	1,536	70,435	47,088,775	0	0	0
26	西原町	32,717	37,684	408,236,740	2,456	123,146	82,818,746	8	119	78,460
27	与那原町	15,735	18,272	220,587,010	1,406	71,599	48,985,755	0	0	0
28	南風原町	26,257	30,675	364,109,190	2,701	150,254	100,470,072	6	315	206,515
29	渡嘉敷村	244	295	3,213,990	60	3,587	2,367,931	0	0	0
30	座間味村	318	372	4,413,300	98	4,695	3,177,784	1	21	13,890
31	栗国村	535	603	6,501,050	108	6,403	4,200,960	0	0	0
32	渡名喜村	450	531	5,238,390	93	5,211	3,591,671	0	0	0
33	南大東村	1,182	1,361	13,546,700	92	4,234	2,855,343	0	0	0
34	北大東村	113	139	2,262,300	19	685	489,862	0	0	0
35	伊平屋村	413	473	6,218,670	127	6,909	4,619,718	0	0	0
36	伊是名村	564	646	7,711,480	173	9,345	6,363,110	0	0	0
37	久米島町	8,617	10,709	135,850,020	1,001	42,203	28,546,311	3	18	12,020
38	八重瀬町	27,608	31,443	341,780,530	2,668	139,724	93,218,081	1	9	6,644
39	多良間村	266	318	4,403,930	99	3,136	2,066,988	0	0	0
40	竹富町	2,095	2,347	36,581,990	288	12,692	8,681,664	1	3	2,020
41	与那国町	528	598	10,397,210	121	6,324	4,311,009	1	2	1,380

(単位:円)

訪問看護			合計		
件数	日数	費用額	件数	日数	費用額
8,800	87,443	1,116,777,930	3,418,845	5,473,556	132,688,140,089
2,557	29,271	384,845,335	862,231	1,331,728	31,815,344,493
423	3,709	48,888,310	193,112	312,994	7,808,791,175
239	1,901	23,450,985	120,031	173,229	3,948,541,585
958	8,835	112,278,640	255,324	379,521	9,252,263,506
315	2,962	35,271,150	155,845	252,326	6,184,778,801
257	1,617	20,549,450	132,579	233,477	5,778,400,369
591	5,202	61,295,490	270,634	450,764	11,123,986,745
313	2,832	35,185,480	134,533	202,380	5,097,244,892
553	4,641	55,090,190	261,176	422,824	10,729,296,477
539	5,112	68,385,280	142,957	248,128	5,018,524,581
366	3,948	51,636,120	122,710	209,580	5,155,933,349
16	189	2,390,790	20,073	30,850	712,450,224
18	142	1,760,720	14,643	23,314	534,745,245
1	14	127,640	6,040	9,371	234,483,345
62	451	5,152,690	31,787	58,024	1,358,370,810
50	430	5,397,280	44,988	94,084	2,108,716,203
101	1,354	18,150,670	26,781	43,694	1,114,562,340
57	800	9,547,760	15,844	24,041	608,342,898
125	1,186	14,013,130	34,522	51,647	1,226,868,537
30	407	5,670,000	15,829	28,383	762,383,254
205	1,766	20,824,430	84,153	133,964	3,297,793,393
81	828	8,817,960	27,924	45,163	1,102,650,482
43	336	3,716,100	49,972	81,300	2,010,598,271
75	594	6,840,740	37,727	58,603	1,458,573,275
88	564	6,770,710	43,637	63,466	1,709,176,075
236	2,952	40,892,890	81,237	120,993	2,871,435,346
88	1,149	14,286,970	40,273	63,237	1,628,773,115
209	2,331	31,612,180	70,658	126,099	2,982,431,577
2	13	206,930	1,338	2,727	58,374,731
4	21	414,730	1,736	3,763	90,364,384
2	25	296,280	2,138	4,489	143,221,890
9	163	2,356,810	1,860	3,748	91,756,811
11	173	2,088,880	2,768	3,761	108,859,813
0	0	0	671	899	21,606,842
2	15	146,580	2,452	4,956	130,092,438
0	0	0	2,952	6,323	163,289,490
4	56	862,170	20,330	33,471	918,416,991
126	1,296	15,454,560	72,650	114,899	2,785,690,105
12	16	315,280	2,156	3,653	85,667,738
31	132	1,653,690	8,316	12,981	321,413,304
1	10	132,930	2,258	4,702	133,925,189

5 令和3年度 診療諸率【全被保険者】

番号	市町村名	100人当たり受診件数(受診率)				1件当たり日数(日)			
		入院	入院外	歯科	計	入院	入院外	歯科	計
	広域連合	90.21	1,355.57	158.31	1,604.08	17.84	1.58	1.84	2.52
1	那覇市	88.36	1,499.52	183.15	1,771.04	17.17	1.65	1.87	2.45
2	宜野湾市	90.36	1,365.80	170.94	1,627.10	17.70	1.56	1.84	2.49
3	石垣市	84.24	1,489.47	143.68	1,717.40	15.83	1.61	1.93	2.33
4	浦添市	83.71	1,492.99	190.32	1,767.02	17.49	1.57	1.84	2.35
5	名護市	98.27	1,373.08	181.24	1,652.58	19.05	1.56	1.63	2.60
6	糸満市	116.65	1,327.58	115.23	1,559.46	18.77	1.47	1.92	2.80
7	沖縄市	91.09	1,244.59	165.63	1,501.31	18.70	1.61	1.72	2.66
8	豊見城市	91.49	1,446.47	146.60	1,684.55	16.58	1.54	1.92	2.39
9	うるま市	86.48	1,195.15	145.97	1,427.60	17.87	1.56	1.82	2.57
10	宮古島市	77.29	1,389.96	135.95	1,603.19	17.97	1.57	1.98	2.40
11	南城市	98.04	1,260.35	122.73	1,481.13	17.86	1.57	1.98	2.69
12	国頭村	97.51	1,386.09	123.62	1,607.22	19.36	1.43	2.11	2.57
13	大宜味村	103.10	1,340.62	164.66	1,608.38	19.23	1.45	2.13	2.66
14	東村	82.54	1,519.44	71.43	1,673.41	18.53	1.36	2.07	2.24
15	今帰仁村	101.81	1,260.12	131.76	1,493.69	20.13	1.54	1.88	2.84
16	本部町	130.14	1,293.29	102.26	1,525.69	22.23	1.65	1.81	3.41
17	恩納村	87.01	1,206.57	117.61	1,411.20	17.36	1.61	1.76	2.60
18	宜野座村	84.94	1,268.98	160.24	1,514.16	16.29	1.63	1.65	2.45
19	金武町	74.15	1,355.32	149.90	1,579.36	17.13	1.68	1.92	2.43
20	伊江村	97.96	1,139.67	101.09	1,338.72	20.43	1.58	1.83	2.98
21	読谷村	82.57	1,179.59	159.89	1,422.05	18.23	1.51	1.76	2.51
22	嘉手納町	85.28	1,188.61	134.17	1,408.06	18.79	1.50	1.71	2.56
23	北谷町	85.51	1,254.80	141.22	1,481.53	17.99	1.57	1.87	2.55
24	北中城村	81.83	1,211.76	173.58	1,467.17	18.02	1.48	1.69	2.42
25	中城村	90.29	1,244.32	134.39	1,469.00	16.29	1.48	1.76	2.42
26	西原町	87.59	1,370.70	176.08	1,634.37	17.43	1.54	1.81	2.42
27	与那原町	96.69	1,268.33	162.47	1,527.49	16.53	1.54	1.80	2.51
28	南風原町	94.88	1,279.52	149.66	1,524.05	19.05	1.64	1.89	2.75
29	渡嘉敷村	77.22	1,220.25	92.41	1,389.87	20.56	1.36	2.16	2.48
30	座間味村	112.90	1,322.58	95.70	1,531.18	15.91	1.56	1.80	2.64
31	栗国村	84.62	1,096.15	68.46	1,249.23	20.35	1.47	1.74	2.76
32	渡名喜村	116.67	1,444.05	107.14	1,667.86	18.84	1.30	1.80	2.56
33	南大東村	68.00	1,072.67	110.00	1,250.67	16.20	1.28	2.25	2.17
34	北大東村	50.00	1,046.43	105.36	1,201.79	10.00	1.17	1.64	1.58
35	伊平屋村	79.88	1,071.01	86.98	1,237.87	18.51	1.30	1.47	2.42
36	伊是名村	88.32	1,049.24	85.79	1,223.35	18.70	1.35	1.82	2.63
37	久米島町	96.95	905.21	74.96	1,077.11	14.89	1.62	1.74	2.83
38	八重瀬町	94.16	1,309.77	129.74	1,533.67	17.97	1.47	1.86	2.52
39	多良間村	61.82	1,009.09	100.00	1,170.91	12.22	1.25	2.31	1.92
40	竹富町	68.82	1,276.67	110.62	1,456.12	15.65	1.34	2.05	2.07
41	与那国町	92.59	1,162.96	77.78	1,333.33	17.93	1.49	2.05	2.66

(注) 受診率＝年間レセプト件数÷平均被保険者数×100

(注) 1件当たり日数＝受診日数÷レセプト件数

(注) 1日当たり診療費＝年間診療費(費用額)÷年間日数

(注) 1人当たり診療費＝年間診療費(費用額)÷年間平均被保険者数

(注) 1件当たり診療費＝年間診療費(費用額)÷年間受診件数

(注) 診療費には、院外処方による調剤、食事・生活療養、訪問看護、療養、移送の費用を含まない

(注) 1人当たり医療費算出に用いた被保険者数・費用額は3月～2月平均

1日当たり診療費(円)				1人当たり診療費(円)				1件当たり診療費(円)			
入院	入院外	歯科	計	入院	入院外	歯科	計	入院	入院外	歯科	計
35,015	11,161	8,030	20,426	563,337	239,273	23,362	825,972	624,498	17,651	14,758	51,492
38,344	10,565	7,984	20,088	581,733	261,379	27,279	870,391	658,335	17,431	14,894	49,146
36,907	11,428	7,816	21,205	590,173	244,195	24,624	858,991	653,136	17,879	14,405	52,793
37,415	10,193	6,986	19,025	498,870	244,514	19,332	762,715	592,187	16,416	13,454	44,411
38,712	11,098	7,905	20,553	566,809	260,067	27,703	854,580	677,098	17,419	14,556	48,363
32,461	11,440	8,146	20,358	607,777	244,320	24,114	876,212	618,504	17,794	13,306	53,021
31,036	11,399	7,808	21,060	679,628	223,135	17,297	920,061	582,599	16,808	15,012	58,999
33,910	11,603	8,719	20,917	577,799	232,531	24,831	835,161	634,285	18,683	14,992	55,629
37,879	11,613	7,741	21,224	574,557	259,391	21,778	855,726	628,027	17,933	14,855	50,798
34,791	11,852	8,103	21,232	537,777	220,730	21,532	780,039	621,844	18,469	14,751	54,640
28,729	11,437	6,965	17,374	399,059	249,872	18,751	667,683	516,322	17,977	13,793	41,647
32,723	11,605	7,987	20,678	572,992	230,356	19,407	822,756	584,441	18,277	15,812	55,549
31,468	8,381	7,670	18,902	594,128	165,611	20,040	779,780	609,322	11,948	16,211	48,517
30,120	8,759	7,390	18,546	597,301	170,449	25,859	793,609	579,361	12,714	15,704	49,342
35,874	11,851	7,956	21,521	548,650	244,498	11,745	804,893	664,710	16,091	16,443	48,099
29,139	11,571	8,692	19,898	597,260	224,628	21,519	843,406	586,625	17,826	16,332	56,465
25,352	10,988	8,635	18,883	733,589	234,131	15,993	983,713	563,679	18,104	15,640	64,477
36,906	11,426	8,907	21,790	557,368	222,326	18,407	798,101	640,557	18,426	15,650	56,555
37,774	11,737	8,976	21,240	522,686	242,521	23,739	788,946	615,361	19,112	14,814	52,105
36,196	10,792	9,102	19,074	459,759	246,038	26,167	731,964	620,050	18,154	17,457	46,346
32,103	11,382	10,052	21,707	642,446	205,548	18,588	866,582	655,811	18,036	18,388	64,732
33,166	12,280	7,947	20,760	499,177	218,308	22,319	739,804	604,567	18,507	13,959	52,024
31,220	11,567	7,874	20,054	500,340	205,884	18,014	724,237	586,670	17,321	13,427	51,435
35,114	11,192	8,255	20,745	540,229	220,310	21,799	782,337	631,769	17,557	15,436	52,806
34,455	11,671	8,633	20,871	508,012	208,598	25,275	741,885	620,831	17,214	14,561	50,566
37,888	11,454	8,279	22,199	557,266	210,844	19,598	787,709	617,219	16,945	14,583	53,622
35,905	10,056	8,246	19,866	548,045	212,953	26,299	787,297	625,659	15,536	14,936	48,171
35,970	11,942	8,550	21,690	574,912	232,657	24,940	832,510	594,571	18,344	15,351	54,502
32,251	11,516	8,162	20,241	582,920	241,544	23,033	847,497	614,383	18,878	15,390	55,608
29,417	11,032	8,222	19,342	466,951	182,800	16,444	666,195	604,739	14,981	17,796	47,932
36,429	10,304	10,785	21,950	654,545	213,165	18,555	886,265	579,740	16,117	19,389	57,881
40,762	19,060	8,881	29,530	702,042	307,298	10,588	1,019,929	829,686	28,034	15,466	81,645
33,856	10,772	6,695	22,474	744,021	202,233	12,912	959,166	637,733	14,005	12,051	57,509
42,591	13,540	8,503	24,849	469,069	185,402	21,087	675,558	689,807	17,284	19,170	54,016
46,769	12,350	8,711	21,076	233,844	151,505	15,089	400,437	467,688	14,478	14,321	33,320
35,033	14,215	8,128	24,217	518,039	198,085	10,389	726,513	648,508	18,495	11,943	58,691
36,279	10,402	7,772	23,537	599,246	147,208	12,112	758,565	678,456	14,030	14,118	62,007
34,426	11,718	9,741	22,400	497,013	172,325	12,705	682,043	512,660	19,037	16,950	63,322
33,275	11,101	7,878	20,622	563,179	213,819	19,025	796,023	598,084	16,325	14,664	51,903
33,658	16,785	7,204	21,472	254,172	211,591	16,635	482,399	411,161	20,969	16,635	41,199
39,343	11,606	8,327	21,249	423,688	199,239	18,904	641,831	615,628	15,606	17,088	44,078
42,136	10,658	8,359	25,282	699,453	184,270	13,312	897,035	755,409	15,845	17,115	67,278

6 令和3年度 診療諸率【現役並み所得者】

番号	市町村名	100人当たり受診件数(受診率)				1件当たり日数(日)			
		入院	入院外	歯科	計	入院	入院外	歯科	計
	広 域 連 合	68.78	1,404.60	196.33	1,669.71	15.49	1.51	1.82	2.12
1	那 覇 市	66.38	1,551.77	213.78	1,831.94	15.07	1.52	1.83	2.05
2	宜 野 湾 市	68.55	1,392.98	204.90	1,666.44	14.81	1.48	1.80	2.07
3	石 垣 市	78.01	1,505.39	192.95	1,776.35	15.10	1.59	2.02	2.23
4	浦 添 市	74.13	1,467.68	220.91	1,762.72	15.51	1.51	1.83	2.14
5	名 護 市	69.78	1,393.46	237.69	1,700.93	15.79	1.43	1.65	2.05
6	糸 満 市	80.00	1,463.02	186.42	1,729.43	14.54	1.47	1.97	2.12
7	沖 縄 市	72.07	1,288.92	187.30	1,548.28	16.14	1.54	1.69	2.24
8	豊 見 城 市	77.36	1,452.24	176.87	1,706.47	14.39	1.49	1.84	2.11
9	う る ま 市	61.11	1,223.33	174.07	1,458.52	14.98	1.55	1.80	2.14
10	宮 古 島 市	72.15	1,512.24	199.58	1,783.97	13.37	1.45	1.98	1.99
11	南 城 市	41.62	1,370.05	170.05	1,581.73	13.91	1.41	1.99	1.80
12	国 頭 村	83.33	1,537.50	191.67	1,812.50	8.85	1.40	1.74	1.78
13	大 宜 味 村	15.38	1,307.69	207.69	1,530.77	13.50	1.38	2.19	1.61
14	東 村	0.00	1,625.00	0.00	1,625.00	-	1.05	-	1.05
15	今 帰 仁 村	55.17	1,413.79	158.62	1,627.59	16.94	1.25	2.00	1.86
16	本 部 町	35.14	1,340.54	140.54	1,516.22	8.54	1.73	1.71	1.88
17	恩 納 村	73.49	1,314.46	127.71	1,515.66	17.48	1.41	1.74	2.21
18	宜 野 座 村	72.92	1,202.08	189.58	1,464.58	13.60	1.32	2.02	2.02
19	金 武 町	48.30	1,408.16	182.31	1,638.78	17.75	1.43	2.00	1.98
20	伊 江 村	75.00	1,237.50	152.50	1,465.00	19.93	1.40	1.90	2.40
21	読 谷 村	67.37	1,205.47	186.74	1,459.58	15.43	1.53	1.71	2.19
22	嘉 手 納 町	66.85	1,250.27	140.76	1,457.88	17.98	1.48	1.66	2.26
23	北 谷 町	74.63	1,285.74	167.78	1,528.15	18.37	1.50	1.89	2.36
24	北 中 城 村	68.29	1,266.55	174.22	1,509.06	15.97	1.54	1.87	2.23
25	中 城 村	72.64	1,300.00	220.75	1,593.40	17.78	1.56	1.84	2.34
26	西 原 町	81.28	1,367.49	207.39	1,656.16	15.28	1.40	1.83	2.14
27	与 那 原 町	87.39	1,408.11	201.80	1,697.30	13.47	1.51	1.83	2.17
28	南 風 原 町	70.03	1,460.28	181.53	1,711.85	16.99	1.61	1.85	2.27
29	渡 嘉 敷 村	-	-	-	-	-	1.17	-	1.17
30	座 間 味 村	0.00	1,000.00	0.00	1,000.00	-	1.30	-	1.30
31	粟 国 村	0.00	1,150.00	0.00	1,150.00	-	1.13	-	1.13
32	渡 名 喜 村	-	-	-	-	-	-	-	-
33	南 大 東 村	36.36	1,181.82	150.00	1,368.18	11.75	1.24	2.21	1.63
34	北 大 東 村	75.00	1,162.50	200.00	1,437.50	4.83	1.16	1.75	1.43
35	伊 平 屋 村	133.33	1,666.67	33.33	1,833.33	10.75	1.70	1.00	2.35
36	伊 是 名 村	0.00	633.33	100.00	733.33	-	1.11	1.67	1.18
37	久 米 島 町	37.50	1,012.50	158.33	1,208.33	11.78	1.35	1.84	1.74
38	八 重 瀬 町	55.46	1,321.01	187.39	1,563.87	15.23	1.70	2.02	2.22
39	多 良 間 村	0.00	1,200.00	150.00	1,350.00	-	1.21	2.00	1.30
40	竹 富 町	42.86	1,285.71	314.29	1,642.86	21.00	1.22	2.59	2.00
41	与 那 国 町	40.00	1,320.00	60.00	1,420.00	8.00	1.18	1.33	1.38

(注) 受診率＝年間レセプト件数÷平均被保険者数×100

(注) 1件当たり日数＝受診日数÷レセプト件数

(注) 1日当たり診療費＝年間診療費(費用額)÷年間日数

(注) 1人当たり診療費＝年間診療費(費用額)÷年間平均被保険者数

(注) 1件当たり診療費＝年間診療費(費用額)÷年間受診件数

(注) 診療費には、院外処方による調剤、食事・生活療養、訪問看護、療養、移送の費用を含まない

(注) 1人当たり医療費算出に用いた被保険者数・費用額は3月～2月平均

1日当たり診療費(円)				1人当たり診療費(円)				1件当たり診療費(円)			
入院	入院外	歯科	計	入院	入院外	歯科	計	入院	入院外	歯科	計
43,910	11,583	7,507	20,892	467,886	245,753	26,788	740,427	680,269	17,496	13,644	44,345
47,016	10,884	7,364	20,148	470,232	256,788	28,886	755,905	708,380	16,548	13,512	41,263
45,779	11,766	7,590	21,339	464,638	242,570	27,987	735,195	677,764	17,414	13,659	44,118
51,185	12,815	6,860	23,630	602,964	307,181	26,728	936,874	772,949	20,405	13,853	52,742
46,266	11,821	7,277	21,820	532,058	262,746	29,464	824,268	717,747	17,902	13,338	46,761
42,105	12,401	7,217	21,198	463,808	247,407	28,284	739,499	664,653	17,755	11,899	43,476
43,666	11,714	6,867	21,347	507,846	251,068	25,189	784,103	634,807	17,161	13,513	45,339
41,531	11,263	8,117	21,141	483,196	223,590	25,625	732,411	670,478	17,347	13,681	47,305
46,344	11,515	7,542	21,902	515,775	249,644	24,595	790,014	666,693	17,190	13,906	46,295
44,956	12,865	7,955	21,767	411,429	244,071	24,954	680,454	673,248	19,951	14,335	46,654
47,723	11,406	6,238	20,677	460,314	250,885	24,610	735,809	637,979	16,590	12,331	41,246
53,439	12,045	7,319	19,902	309,513	232,455	24,780	566,748	743,585	16,967	14,572	35,831
81,181	10,149	8,643	26,237	598,711	218,628	28,811	846,150	718,454	14,220	15,032	46,684
44,175	7,874	6,436	10,672	91,748	141,727	29,212	262,687	596,365	10,838	14,065	17,160
-	10,137	-	10,137	0	172,330	0	172,330	-	10,605	-	10,605
29,620	10,815	6,372	16,160	276,794	191,687	20,215	488,696	501,689	13,558	12,744	30,026
55,795	11,451	8,090	15,824	167,384	265,221	19,461	452,065	476,401	19,785	13,847	29,815
56,871	11,712	9,282	28,843	730,415	216,463	20,577	967,456	993,844	16,468	16,112	63,831
48,658	8,926	8,705	22,188	482,529	141,884	33,369	657,783	661,755	11,803	17,601	44,913
30,728	10,501	7,949	15,566	263,383	211,739	29,038	504,160	545,315	15,037	15,927	30,764
29,986	8,820	8,531	17,799	448,290	152,591	24,741	625,622	597,719	12,331	16,224	42,705
40,776	12,573	7,762	21,258	423,901	231,240	24,837	679,977	629,228	19,182	13,300	46,587
33,524	11,687	7,359	19,355	402,925	216,902	17,158	636,985	602,749	17,348	12,189	43,693
35,269	12,074	7,635	20,493	483,636	232,166	24,191	739,993	648,048	18,057	14,419	48,424
33,531	12,693	6,999	18,888	365,687	247,925	22,777	636,389	535,470	19,575	13,074	42,171
37,096	12,340	7,504	20,394	479,098	250,416	30,439	759,954	659,537	19,263	13,789	47,694
40,607	10,379	7,318	20,652	504,290	199,193	27,796	731,278	620,429	14,566	13,403	44,155
42,408	13,357	8,021	22,119	499,346	284,839	29,627	813,813	571,417	20,229	14,681	47,948
44,617	12,536	7,774	21,961	530,899	295,315	26,057	852,271	758,050	20,223	14,354	49,787
-	6,223	-	6,223	-	-	-	-	-	7,260	-	7,260
-	5,998	-	5,998	0	77,970	0	77,970	-	7,797	-	7,797
-	14,122	-	14,122	0	183,585	0	183,585	-	15,964	-	15,964
-	-	-	-	-	-	-	-	-	-	-	-
67,158	11,895	11,092	22,377	286,947	174,646	36,807	498,400	789,104	14,778	24,538	36,428
78,328	9,827	8,463	21,635	283,940	132,665	29,621	446,226	378,587	11,412	14,811	31,042
67,021	9,101	17,660	28,474	960,640	257,863	5,887	1,224,390	720,480	15,472	17,660	66,785
-	8,942	6,928	8,555	0	62,597	11,547	74,143	-	9,884	11,547	10,110
29,105	9,306	7,309	13,193	128,549	127,178	21,318	277,045	342,798	12,561	13,464	22,928
53,805	13,204	7,241	22,437	454,406	296,712	27,380	778,499	819,308	22,461	14,611	49,780
-	9,505	13,578	10,203	0	137,825	40,733	178,558	-	11,485	27,155	13,226
24,475	13,670	6,549	14,865	220,274	214,821	53,324	488,420	513,973	16,708	16,967	29,730
88,127	7,517	5,183	20,582	282,006	117,264	4,146	403,416	705,015	8,884	6,910	28,410

7 令和3年度 診療諸率【現役並み所得者以外】

番号	市町村名	100人当たり受診件数(受診率)				1件当たり日数(日)			
		入院	入院外	歯科	計	入院	入院外	歯科	計
	広 域 連 合	92.28	1,350.83	154.63	1,597.73	18.00	1.59	1.84	2.56
1	那 覇 市	90.88	1,493.54	179.65	1,764.07	17.34	1.67	1.87	2.49
2	宜 野 湾 市	93.82	1,361.49	165.55	1,620.86	18.03	1.58	1.85	2.56
3	石 垣 市	84.59	1,488.57	140.90	1,714.07	15.87	1.61	1.92	2.34
4	浦 添 市	84.96	1,496.29	186.33	1,767.58	17.72	1.58	1.84	2.38
5	名 護 市	99.86	1,371.93	178.07	1,649.87	19.18	1.56	1.63	2.64
6	糸 満 市	118.50	1,320.76	111.64	1,550.90	18.92	1.47	1.92	2.84
7	沖 縄 市	93.77	1,238.35	162.57	1,494.70	18.98	1.62	1.72	2.72
8	豊 見 城 市	92.64	1,446.00	144.12	1,682.76	16.73	1.55	1.93	2.42
9	う る ま 市	88.31	1,193.12	143.95	1,425.38	18.02	1.56	1.82	2.61
10	宮 古 島 市	77.48	1,385.36	133.56	1,596.40	18.13	1.58	1.98	2.41
11	南 城 市	100.22	1,256.12	120.91	1,477.25	17.92	1.58	1.98	2.72
12	国 頭 村	97.97	1,381.17	121.41	1,600.54	19.65	1.43	2.13	2.60
13	大 宜 味 村	105.22	1,341.42	163.62	1,610.26	19.26	1.45	2.12	2.68
14	東 村	83.87	1,517.74	72.58	1,674.19	18.53	1.36	2.07	2.25
15	今 帰 仁 村	102.81	1,256.81	131.19	1,490.81	20.17	1.55	1.88	2.86
16	本 部 町	132.12	1,292.31	101.46	1,525.88	22.31	1.65	1.81	3.45
17	恩 納 村	87.99	1,198.78	116.88	1,403.66	17.35	1.63	1.76	2.63
18	宜 野 座 村	85.88	1,274.19	157.95	1,518.02	16.47	1.65	1.62	2.49
19	金 武 町	77.09	1,349.30	146.21	1,572.60	17.09	1.71	1.91	2.48
20	伊 江 村	99.28	1,134.05	98.13	1,331.47	20.45	1.60	1.82	3.02
21	読 谷 村	84.54	1,176.24	156.41	1,417.18	18.52	1.50	1.76	2.55
22	嘉 手 納 町	90.96	1,169.62	132.13	1,392.72	18.98	1.50	1.72	2.66
23	北 谷 町	88.28	1,246.94	134.46	1,469.68	17.91	1.59	1.86	2.59
24	北 中 城 村	84.23	1,202.04	173.47	1,459.74	18.31	1.46	1.65	2.46
25	中 城 村	91.34	1,241.00	129.25	1,461.59	16.22	1.47	1.75	2.42
26	西 原 町	88.03	1,370.92	173.93	1,632.87	17.56	1.55	1.81	2.44
27	与 那 原 町	97.33	1,258.71	159.76	1,515.81	16.72	1.54	1.79	2.54
28	南 風 原 町	97.31	1,261.84	146.54	1,505.69	19.20	1.64	1.89	2.80
29	渡 嘉 敷 村	77.22	1,212.66	92.41	1,382.28	20.56	1.36	2.16	2.49
30	座 間 味 村	114.13	1,326.09	96.74	1,536.96	15.91	1.57	1.80	2.65
31	粟 国 村	85.94	1,095.31	69.53	1,250.78	20.35	1.48	1.74	2.79
32	渡 名 喜 村	116.67	1,444.05	107.14	1,667.86	18.84	1.30	1.80	2.56
33	南 大 東 村	73.44	1,053.91	103.13	1,230.47	16.57	1.28	2.27	2.28
34	北 大 東 村	45.83	1,027.08	89.58	1,162.50	11.41	1.17	1.60	1.61
35	伊 平 屋 村	78.92	1,060.24	87.95	1,227.11	18.75	1.29	1.47	2.43
36	伊 是 名 村	89.69	1,055.67	85.57	1,230.93	18.70	1.35	1.82	2.65
37	久 米 島 町	98.26	902.84	73.12	1,074.22	14.92	1.63	1.74	2.85
38	八 重 瀬 町	95.74	1,309.31	127.40	1,532.45	18.04	1.46	1.85	2.53
39	多 良 間 村	63.35	1,004.35	98.76	1,166.46	12.22	1.25	2.32	1.94
40	竹 富 町	69.25	1,276.53	107.28	1,453.05	15.59	1.35	2.03	2.08
41	与 那 国 町	94.62	1,156.92	78.46	1,330.00	18.09	1.50	2.07	2.71

(注) 受診率＝年間レセプト件数÷平均被保険者数×100

(注) 1件当たり日数＝受診日数÷レセプト件数

(注) 1日当たり診療費＝年間診療費(費用額)÷年間日数

(注) 1人当たり診療費＝年間診療費(費用額)÷年間平均被保険者数

(注) 1件当たり診療費＝年間診療費(費用額)÷年間受診件数

(注) 診療費には、院外処方による調剤、食事・生活療養、訪問看護、療養、移送の費用を含まない

(注) 1人当たり医療費算出に用いた被保険者数・費用額は3月～2月平均

1日当たり診療費(円)				1人当たり診療費(円)				1件当たり診療費(円)			
入院	入院外	歯科	計	入院	入院外	歯科	計	入院	入院外	歯科	計
34,463	11,121	8,094	20,387	572,570	238,646	23,031	834,247	620,477	17,667	14,894	52,214
37,714	10,530	8,067	20,082	594,493	261,905	27,095	883,493	654,152	17,536	15,082	50,083
36,062	11,377	7,859	21,187	610,085	244,453	24,090	878,628	650,281	17,955	14,551	54,207
36,733	10,045	6,996	18,769	492,996	240,977	18,914	752,888	582,781	16,188	13,423	43,924
37,960	11,009	8,001	20,404	571,338	259,718	27,474	858,530	672,476	17,357	14,744	48,571
32,150	11,390	8,216	20,321	615,838	244,147	23,881	883,866	616,699	17,796	13,411	53,572
30,706	11,382	7,890	21,048	688,275	221,729	16,900	926,904	580,825	16,788	15,138	59,765
33,209	11,650	8,815	20,890	591,124	233,790	24,720	849,634	630,367	18,879	15,205	56,843
37,381	11,621	7,760	21,175	579,373	260,189	21,547	861,110	625,381	17,994	14,951	51,172
34,371	11,778	8,115	21,200	546,865	219,051	21,286	787,202	619,285	18,360	14,787	55,228
28,239	11,438	7,006	17,259	396,757	249,834	18,531	665,122	512,065	18,034	13,875	41,664
32,465	11,589	8,023	20,699	583,146	230,275	19,200	832,621	581,894	18,332	15,880	56,363
30,848	8,318	7,629	18,717	593,979	163,887	19,755	777,621	606,303	11,866	16,271	48,585
30,085	8,778	7,420	18,655	609,563	171,145	25,778	806,486	579,301	12,759	15,755	50,084
35,874	11,874	7,956	21,603	557,499	245,662	11,935	815,096	664,710	16,186	16,443	48,686
29,135	11,586	8,756	19,955	604,144	225,335	21,547	851,026	587,604	17,929	16,425	57,085
25,288	10,977	8,650	18,917	745,352	233,485	15,921	994,758	564,161	18,067	15,692	65,192
35,693	11,407	8,878	21,326	544,868	222,750	18,250	785,868	619,241	18,581	15,614	55,987
37,179	11,903	9,008	21,182	525,815	250,363	22,988	799,166	612,291	19,649	14,554	52,645
36,601	10,821	9,274	19,405	482,102	249,940	25,841	757,883	625,377	18,524	17,674	48,193
32,192	11,522	10,194	21,904	653,604	208,592	18,234	880,430	658,333	18,393	18,581	66,125
32,511	12,241	7,975	20,703	508,944	216,630	21,993	747,567	602,017	18,417	14,061	52,750
30,726	11,528	8,036	20,245	530,338	202,491	18,278	751,107	583,031	17,312	13,833	53,931
35,080	10,974	8,454	20,806	554,617	217,296	21,190	793,103	628,270	17,426	15,759	53,964
34,571	11,469	8,962	21,202	533,273	201,618	25,718	760,610	633,115	16,773	14,826	52,106
37,930	11,395	8,361	22,312	561,926	208,485	18,952	789,364	615,213	16,800	14,663	54,007
35,645	10,036	8,323	19,819	551,049	213,898	26,196	791,143	625,990	15,603	15,061	48,451
35,649	11,834	8,597	21,661	580,113	229,066	24,618	833,796	596,001	18,198	15,409	55,007
31,481	11,403	8,208	20,086	588,007	236,286	22,737	847,030	604,272	18,726	15,516	56,255
29,417	11,058	8,222	19,376	466,951	182,249	16,444	665,644	604,739	15,029	17,796	48,156
36,429	10,333	10,785	22,006	661,659	214,635	18,757	895,051	579,740	16,186	19,389	58,235
40,762	19,122	8,881	29,620	713,012	309,231	10,754	1,032,997	829,686	28,232	15,466	82,588
33,856	10,772	6,695	22,474	744,021	202,233	12,912	959,166	637,733	14,005	12,051	57,509
41,109	13,846	7,871	25,186	500,371	187,251	18,386	706,007	681,356	17,767	17,828	57,377
43,122	12,820	8,811	20,973	225,495	154,645	12,666	392,806	491,988	15,057	14,139	33,790
34,473	14,407	8,084	24,106	510,040	197,005	10,470	717,515	646,311	18,581	11,904	58,472
36,279	10,413	7,786	23,599	608,512	148,516	12,120	769,149	678,456	14,068	14,165	62,485
34,461	11,767	9,864	22,539	505,126	173,319	12,515	690,960	514,087	19,197	17,116	64,322
32,868	11,001	7,919	20,556	567,596	210,454	18,686	796,735	592,881	16,074	14,667	51,991
33,658	16,994	6,997	21,689	260,487	213,424	16,036	489,947	411,161	21,250	16,238	42,003
39,547	11,575	8,436	21,363	427,031	198,983	18,338	644,352	616,661	15,588	17,094	44,345
41,805	10,767	8,419	25,380	715,509	186,847	13,665	916,020	756,229	16,150	17,416	68,874

8 令和3年度 高額療養費の状況(現物分)【全被保険者】

(医科歯科のみ)

番号	市町村名	全被保険者							
		多数該当分		長期疾病分		その他		合計	
		件数(件)	支給額(円)	件数(件)	支給額(円)	件数(件)	支給額(円)	件数(件)	支給額(円)
	広域連合	6,069	328,188,455	20,401	877,137,838	109,104	4,556,778,036	135,574	5,762,104,329
1	那覇市	1,613	88,559,501	4,548	198,687,811	24,646	1,070,464,771	30,807	1,357,712,083
2	宜野湾市	405	26,326,626	1,288	52,257,620	6,374	297,228,656	8,067	375,812,902
3	石垣市	110	4,463,757	525	17,870,935	3,114	136,548,958	3,749	158,883,650
4	浦添市	490	32,321,005	1,363	64,019,414	6,998	330,762,263	8,851	427,102,682
5	名護市	291	12,177,117	835	31,081,896	5,295	206,552,688	6,421	249,811,701
6	糸満市	173	7,732,050	668	25,850,883	5,245	213,593,384	6,086	247,176,317
7	沖繩市	640	33,682,360	2,243	103,791,338	9,601	417,842,741	12,484	555,316,439
8	豊見城市	289	15,849,619	887	40,452,398	4,016	173,393,804	5,192	229,695,821
9	うるま市	312	19,652,568	1,951	74,749,879	8,961	358,790,078	11,224	453,192,525
10	宮古島市	71	6,946,000	491	19,176,217	5,023	153,795,140	5,585	179,917,357
11	南城市	257	10,342,422	653	26,085,695	4,340	159,629,068	5,250	196,057,185
12	国頭村	16	587,843	13	358,067	625	27,784,928	654	28,730,838
13	大宜味村	14	157,342	31	1,243,368	503	18,663,639	548	20,064,349
14	東村	9	1,204,880	28	677,060	214	7,465,977	251	9,347,917
15	今帰仁村	20	1,202,670	245	10,469,772	1,194	42,398,569	1,459	54,071,011
16	本部町	53	1,566,764	215	6,974,675	2,173	74,897,118	2,441	83,438,557
17	恩納村	39	1,439,300	277	12,028,969	866	39,516,720	1,182	52,984,989
18	宜野座村	21	933,322	175	4,282,775	531	18,980,222	727	24,196,319
19	金武町	55	2,520,193	228	6,245,146	902	35,215,360	1,185	43,980,699
20	伊江村	38	2,200,661	59	2,606,772	620	25,300,081	717	30,107,514
21	読谷村	132	5,655,590	754	34,388,124	2,549	110,304,107	3,435	150,347,821
22	嘉手納町	43	3,150,786	274	12,276,355	978	41,903,134	1,295	57,330,275
23	北谷町	166	11,649,253	343	19,376,742	1,682	82,173,106	2,191	113,199,101
24	北中城村	82	5,149,909	217	11,438,242	1,217	53,471,115	1,516	70,059,266
25	中城村	125	5,524,912	212	11,813,503	1,352	53,296,578	1,689	70,634,993
26	西原町	210	7,001,457	370	13,420,380	2,117	86,949,574	2,697	107,371,411
27	与那原町	78	4,435,874	257	12,981,346	1,245	48,563,053	1,580	65,980,273
28	南風原町	201	9,739,191	525	31,728,332	2,376	98,871,281	3,102	140,338,804
29	渡嘉敷村	0	0	5	97,905	61	2,529,928	66	2,627,833
30	座間味村	0	0	0	0	96	3,790,573	96	3,790,573
31	粟国村	2	171,740	0	0	120	8,286,394	122	8,458,134
32	渡名喜村	0	0	0	0	88	3,867,644	88	3,867,644
33	南大東村	0	0	0	0	102	5,692,073	102	5,692,073
34	北大東村	0	0	0	0	24	757,922	24	757,922
35	伊平屋村	10	333,754	2	52,828	105	5,157,564	117	5,544,146
36	伊是名村	3	166,751	12	593,221	127	6,736,449	142	7,496,421
37	久米島町	16	296,165	210	7,554,775	801	28,457,008	1,027	36,307,948
38	八重瀬町	78	4,905,124	448	21,921,242	2,304	87,279,836	2,830	114,106,202
39	多良間村	0	0	0	0	144	3,069,986	144	3,069,986
40	竹富町	7	141,949	49	584,153	245	9,877,546	301	10,603,648
41	与那国町	0	0	0	0	130	6,919,000	130	6,919,000

9 令和3年度 高額療養費の状況(現物分)【現役並み所得者】

(医科歯科のみ)

番号	市町村名	現役並み所得者							
		多数該当分		長期疾病分		その他		合 計	
		件数(件)	支給額(円)	件数(件)	支給額(円)	件数(件)	支給額(円)	件数(件)	支給額(円)
計	広 域 連 合	1,407	180,007,293	1,987	229,252,502	4,630	657,928,850	8,024	1,067,188,645
1	那 覇 市	352	46,212,547	422	47,567,773	1,268	183,340,590	2,042	277,120,910
2	宜 野 湾 市	110	16,815,567	108	9,325,028	482	68,387,115	700	94,527,710
3	石 垣 市	18	2,212,068	28	3,382,944	110	23,754,044	156	29,349,056
4	浦 添 市	180	22,555,446	182	19,706,124	404	68,037,682	766	110,299,252
5	名 護 市	37	5,232,189	41	3,103,407	150	16,175,314	228	24,510,910
6	糸 満 市	31	2,310,540	24	2,405,436	114	17,650,967	169	22,366,943
7	沖 縄 市	167	19,809,686	302	40,840,642	581	75,316,513	1,050	135,966,841
8	豊 見 城 市	63	8,403,738	64	9,778,704	148	21,346,795	275	39,529,237
9	う る ま 市	79	10,510,542	223	20,872,744	298	35,871,292	600	67,254,578
10	宮 古 島 市	23	5,548,029	20	1,906,633	74	10,151,256	117	17,605,918
11	南 城 市	16	3,668,547	30	2,910,976	38	5,856,409	84	12,435,932
12	国 頭 村	0	0	0	0	8	2,180,627	8	2,180,627
13	大 宜 味 村	0	0	0	0	2	183,219	2	183,219
14	東 村	0	0	0	0	0	0	0	0
15	今 帰 仁 村	0	0	5	1,115,851	6	43,294	11	1,159,145
16	本 部 町	0	0	12	795,413	14	607,460	26	1,402,873
17	恩 納 村	3	470,796	25	4,482,481	22	9,048,822	50	14,002,099
18	宜 野 座 村	3	99,156	0	0	25	3,240,973	28	3,340,129
19	金 武 町	18	1,568,550	0	0	42	3,654,401	60	5,222,951
20	伊 江 村	10	1,458,633	0	0	14	1,592,318	24	3,050,951
21	読 谷 村	21	2,675,418	127	15,020,493	166	22,563,364	314	40,259,275
22	嘉 手 納 町	33	2,607,759	61	5,487,322	90	11,915,261	184	20,010,342
23	北 谷 町	81	9,403,782	55	8,829,245	198	23,925,858	334	42,158,885
24	北 中 城 村	36	3,827,913	67	6,219,881	88	9,075,458	191	19,123,252
25	中 城 村	49	3,399,993	24	4,341,150	22	3,155,723	95	10,896,866
26	西 原 町	29	2,690,133	13	1,357,701	75	10,889,271	117	14,937,105
27	与 那 原 町	7	1,099,689	12	1,251,450	57	6,381,020	76	8,732,159
28	南 風 原 町	30	5,133,081	91	12,444,964	99	17,355,641	220	34,933,686
29	渡 嘉 敷 村	0	0	0	0	0	0	0	0
30	座 間 味 村	0	0	0	0	0	0	0	0
31	粟 国 村	0	0	0	0	0	0	0	0
32	渡 名 喜 村	0	0	0	0	0	0	0	0
33	南 大 東 村	0	0	0	0	3	862,289	3	862,289
34	北 大 東 村	0	0	0	0	2	185,751	2	185,751
35	伊 平 屋 村	0	0	0	0	1	191,675	1	191,675
36	伊 是 名 村	0	0	0	0	0	0	0	0
37	久 米 島 町	0	0	0	0	2	38,248	2	38,248
38	八 重 瀬 町	11	2,293,491	51	6,106,140	24	4,580,468	86	12,980,099
39	多 良 間 村	0	0	0	0	0	0	0	0
40	竹 富 町	0	0	0	0	2	71,187	2	71,187
41	与 那 国 町	0	0	0	0	1	298,545	1	298,545

10 令和3年度 高額療養費の状況(現物分)【現役並み所得者以外】

(医科歯科のみ)

番号	市町村名	現役並み所得者以外							
		多数該当分		長期疾病分		その他		合 計	
		件数(件)	支給額(円)	件数(件)	支給額(円)	件数(件)	支給額(円)	件数(件)	支給額(円)
計	広 域 連 合	4,662	148,181,162	18,414	647,885,336	104,474	3,898,849,186	127,550	4,694,915,684
1	那 覇 市	1,261	42,346,954	4,126	151,120,038	23,378	887,124,181	28,765	1,080,591,173
2	宜 野 湾 市	295	9,511,059	1,180	42,932,592	5,892	228,841,541	7,367	281,285,192
3	石 垣 市	92	2,251,689	497	14,487,991	3,004	112,794,914	3,593	129,534,594
4	浦 添 市	310	9,765,559	1,181	44,313,290	6,594	262,724,581	8,085	316,803,430
5	名 護 市	254	6,944,928	794	27,978,489	5,145	190,377,374	6,193	225,300,791
6	糸 満 市	142	5,421,510	644	23,445,447	5,131	195,942,417	5,917	224,809,374
7	沖 縄 市	473	13,872,674	1,941	62,950,696	9,020	342,526,228	11,434	419,349,598
8	豊 見 城 市	226	7,445,881	823	30,673,694	3,868	152,047,009	4,917	190,166,584
9	う る ま 市	233	9,142,026	1,728	53,877,135	8,663	322,918,786	10,624	385,937,947
10	宮 古 島 市	48	1,397,971	471	17,269,584	4,949	143,643,884	5,468	162,311,439
11	南 城 市	241	6,673,875	623	23,174,719	4,302	153,772,659	5,166	183,621,253
12	国 頭 村	16	587,843	13	358,067	617	25,604,301	646	26,550,211
13	大 宜 味 村	14	157,342	31	1,243,368	501	18,480,420	546	19,881,130
14	東 村	9	1,204,880	28	677,060	214	7,465,977	251	9,347,917
15	今 帰 仁 村	20	1,202,670	240	9,353,921	1,188	42,355,275	1,448	52,911,866
16	本 部 町	53	1,566,764	203	6,179,262	2,159	74,289,658	2,415	82,035,684
17	恩 納 村	36	968,504	252	7,546,488	844	30,467,898	1,132	38,982,890
18	宜 野 座 村	18	834,166	175	4,282,775	506	15,739,249	699	20,856,190
19	金 武 町	37	951,643	228	6,245,146	860	31,560,959	1,125	38,757,748
20	伊 江 村	28	742,028	59	2,606,772	606	23,707,763	693	27,056,563
21	読 谷 村	111	2,980,172	627	19,367,631	2,383	87,740,743	3,121	110,088,546
22	嘉 手 納 町	10	543,027	213	6,789,033	888	29,987,873	1,111	37,319,933
23	北 谷 町	85	2,245,471	288	10,547,497	1,484	58,247,248	1,857	71,040,216
24	北 中 城 村	46	1,321,996	150	5,218,361	1,129	44,395,657	1,325	50,936,014
25	中 城 村	76	2,124,919	188	7,472,353	1,330	50,140,855	1,594	59,738,127
26	西 原 町	181	4,311,324	357	12,062,679	2,042	76,060,303	2,580	92,434,306
27	与 那 原 町	71	3,336,185	245	11,729,896	1,188	42,182,033	1,504	57,248,114
28	南 風 原 町	171	4,606,110	434	19,283,368	2,277	81,515,640	2,882	105,405,118
29	渡 嘉 敷 村	0	0	5	97,905	61	2,529,928	66	2,627,833
30	座 間 味 村	0	0	0	0	96	3,790,573	96	3,790,573
31	粟 国 村	2	171,740	0	0	120	8,286,394	122	8,458,134
32	渡 名 喜 村	0	0	0	0	88	3,867,644	88	3,867,644
33	南 大 東 村	0	0	0	0	99	4,829,784	99	4,829,784
34	北 大 東 村	0	0	0	0	22	572,171	22	572,171
35	伊 平 屋 村	10	333,754	2	52,828	104	4,965,889	116	5,352,471
36	伊 是 名 村	3	166,751	12	593,221	127	6,736,449	142	7,496,421
37	久 米 島 町	16	296,165	210	7,554,775	799	28,418,760	1,025	36,269,700
38	八 重 瀬 町	67	2,611,633	397	15,815,102	2,280	82,699,368	2,744	101,126,103
39	多 良 間 村	0	0	0	0	144	3,069,986	144	3,069,986
40	竹 富 町	7	141,949	49	584,153	243	9,806,359	299	10,532,461
41	与 那 国 町	0	0	0	0	129	6,620,455	129	6,620,455

このページは空白です

1 医療給付の状況(療養費等)【全被保険者】

	市町村	柔道整復		はり・きゅう		あんま・マッサージ		高額療養費	
		件数	支給金額	件数	支給金額	件数	支給金額	件数	支給金額
1	那覇市	5,430	28,952,665	1,864	35,761,819	3,149	97,067,229	37,057	249,550,761
2	宜野湾市	1,445	8,266,126	629	11,680,598	620	13,427,451	8,668	62,981,811
3	石垣市	668	3,646,689	171	1,542,297	442	9,222,686	5,278	27,180,277
4	浦添市	1,447	9,465,412	590	10,895,945	681	17,126,948	10,464	74,172,849
5	名護市	440	2,711,190	319	4,691,919	155	2,632,915	6,757	40,188,333
6	糸満市	881	5,272,942	74	2,162,198	148	4,096,287	5,888	32,463,786
7	沖縄市	1,842	10,008,355	290	5,750,502	575	15,231,118	11,600	78,254,390
8	豊見城市	840	4,388,656	204	3,999,707	308	8,785,579	5,796	32,157,460
9	うるま市	2,632	17,472,125	135	3,388,707	410	10,919,503	11,822	74,435,877
10	宮古島市	577	2,885,237	78	990,463	108	1,221,559	6,337	29,244,089
11	南城市	803	4,589,087	149	2,810,592	179	5,929,218	5,477	28,565,541
12	国頭村	6	15,218	2	13,284	1	19,350	759	3,784,196
13	大宜味村	17	61,666	10	240,534	0	0	586	2,785,187
14	東村	4	17,469	0	0	0	0	356	1,507,798
15	今帰仁村	64	426,435	51	447,987	30	448,875	1,381	6,716,637
16	本部町	112	651,292	38	424,521	26	286,713	2,022	9,901,253
17	恩納村	219	1,079,858	22	536,103	5	57,240	886	6,496,453
18	宜野座村	131	1,316,439	0	0	0	0	659	4,898,351
19	金武町	328	1,600,357	0	0	0	0	1,372	9,600,890
20	伊江村	5	12,654	8	52,624	3	34,560	875	4,477,946
21	読谷村	478	3,388,096	88	1,699,569	188	4,577,069	3,606	26,190,101
22	嘉手納町	201	1,025,927	59	839,578	75	1,725,950	1,372	11,887,865
23	北谷町	421	2,141,661	71	1,195,713	99	2,420,782	2,367	22,037,065
24	北中城村	336	1,667,567	28	553,534	63	1,626,460	1,644	12,739,721
25	中城村	269	1,862,795	69	1,168,245	47	1,588,878	1,986	12,781,981
26	西原町	453	2,930,780	187	5,659,128	187	6,257,223	3,037	18,765,134
27	与那原町	310	2,108,627	46	688,868	37	1,073,358	1,789	10,795,571
28	南風原町	284	1,466,969	65	1,338,327	81	3,264,372	3,138	17,780,424
29	渡嘉敷村	0	0	0	0	0	0	49	152,407
30	座間味村	9	43,569	0	0	0	0	99	442,568
31	粟国村	8	32,937	0	0	0	0	96	397,630
32	渡名喜村	3	13,000	0	0	0	0	109	634,067
33	南大東村	7	31,738	0	0	9	144,675	148	950,596
34	北大東村	2	9,607	0	0	0	0	20	84,556
35	伊平屋村	2	7,236	0	0	0	0	173	1,103,389
36	伊是名村	1	3,420	0	0	0	0	190	847,152
37	久米島町	22	146,419	122	2,531,819	19	739,971	1,027	5,944,512
38	八重瀬町	370	2,121,626	140	3,812,058	125	2,617,719	2,940	13,694,371
39	多良間村	20	73,971	1	7,371	0	0	140	672,253
40	竹富町	34	230,620	0	0	13	469,584	456	2,123,370
41	与那国町	2	10,782	0	0	0	0	145	650,884
	合計	21,123	122,157,219	5,510	104,884,010	7,783	213,013,272	148,571	940,039,502

補装具		一般診療		海外診療		介護合算療養費		その他療養費	
件数	支給金額	件数	支給金額	件数	支給金額	件数	支給金額	件数	支給金額
1,001	29,900,409	16	154,327	2	24,015	1,937	35,651,694	474	2,453,700
288	9,111,808	16	128,187	0	0	547	9,746,185	0	0
151	4,422,656	11	166,581	0	0	256	3,397,995	0	0
311	10,113,858	11	147,996	0	0	430	6,350,321	0	0
174	6,027,648	4	122,652	0	0	555	8,274,420	0	0
143	3,983,212	1	4,842	0	0	416	5,911,635	0	0
435	13,338,999	29	406,613	0	0	735	9,254,112	8	53,510
140	3,921,209	8	118,143	7	92,277	270	5,160,586	0	0
338	11,614,417	7	94,572	0	0	792	9,966,605	0	0
165	4,559,157	6	168,389	0	0	384	5,143,664	0	0
156	4,178,222	2	9,540	0	0	393	6,186,983	0	0
34	1,083,083	0	0	0	0	25	321,781	0	0
15	497,887	0	0	0	0	38	400,977	0	0
10	256,049	0	0	0	0	11	175,299	0	0
36	1,010,128	1	7,713	0	0	66	668,515	0	0
50	1,461,808	1	11,682	0	0	122	1,169,683	15	49,824
43	1,791,581	2	33,318	0	0	83	719,728	0	0
25	733,707	0	0	0	0	76	717,526	0	0
48	1,651,417	1	1,179	0	0	91	1,252,764	0	0
16	499,914	2	12,906	0	0	13	122,905	0	0
136	4,672,379	0	0	0	0	183	2,737,725	74	160,618
70	2,124,916	0	0	0	0	117	2,491,475	0	0
100	3,670,803	2	209,187	0	0	147	2,748,679	5	13,928
66	2,562,077	3	65,439	0	0	176	1,911,464	0	0
49	1,324,763	1	26,172	0	0	77	1,066,831	0	0
85	2,325,917	0	0	0	0	237	3,374,476	0	0
57	1,458,385	0	0	0	0	77	1,522,003	0	0
107	2,684,254	0	0	0	0	156	2,158,134	0	0
5	157,550	0	0	0	0	0	0	0	0
1	15,359	0	0	0	0	5	100,543	0	0
4	74,315	0	0	0	0	22	203,218	0	0
3	88,005	0	0	0	0	1	19,639	0	0
4	98,594	0	0	0	0	3	120,328	0	0
0	0	0	0	0	0	0	0	0	0
4	234,777	0	0	0	0	2	28,957	0	0
4	117,912	0	0	0	0	5	111,867	0	0
37	812,303	5	40,401	0	0	43	542,928	11	19,456
107	3,057,111	1	21,636	0	0	182	2,397,107	0	0
4	124,495	0	0	0	0	5	80,155	0	0
10	353,230	2	88,272	0	0	18	311,859	0	0
4	217,797	0	0	0	0	3	82,278	0	0
4,436	136,332,111	132	2,039,747	9	116,292	8,699	132,603,044	587	2,751,036

1 医療給付の状況(療養費等)【全被保険者】続き

	市町村	移送費		負担割合差額		食事標準負担差額		外来年間合算費		合計	
		件数	支給金額	件数	支給金額	件数	支給金額	件数	支給金額	件数	支給金額
1	那覇市	0	0	1	966	59	196,600	157	5,436,550	51,147	485,150,735
2	宜野湾市	0	0	24	58,930	5	13,900	39	1,277,124	12,281	116,692,120
3	石垣市	0	0	10	21,896	2	9,300	13	281,475	7,002	49,891,852
4	浦添市	0	0	82	299,078	9	30,050	52	1,572,340	14,077	130,174,797
5	名護市	0	0	2	6,158	0	0	25	866,580	8,431	65,521,815
6	糸満市	0	0	27	82,660	2	9,300	19	594,537	7,599	54,581,399
7	沖繩市	0	0	10	27,734	18	118,590	48	1,565,658	15,590	134,009,581
8	豊見城市	0	0	32	55,770	6	21,700	17	564,300	7,628	59,265,387
9	うるま市	0	0	5	16,167	20	135,750	39	1,299,398	16,200	129,343,121
10	宮古島市	0	0	32	490,054	14	250,750	25	727,767	7,726	45,681,129
11	南城市	0	0	2	4,400	11	44,450	15	514,434	7,187	52,832,467
12	国頭村	0	0	0	0	0	0	3	16,779	830	5,253,691
13	大宜味村	0	0	0	0	0	0	1	4,216	667	3,990,467
14	東村	0	0	0	0	0	0	2	36,725	383	1,993,340
15	今帰仁村	0	0	0	0	5	18,000	4	98,838	1,638	9,843,128
16	本部町	0	0	0	0	4	10,850	6	175,414	2,396	14,143,040
17	恩納村	0	0	2	2,906	0	0	2	68,340	1,264	10,785,527
18	宜野座村	0	0	3	2,730	0	0	2	10,464	896	7,679,217
19	金武町	0	0	1	6,286	0	0	8	301,278	1,849	14,414,171
20	伊江村	0	0	14	275,561	0	0	4	94,883	940	5,583,953
21	読谷村	0	0	0	0	8	36,750	24	749,584	4,785	44,211,891
22	嘉手納町	0	0	0	0	1	400	3	140,233	1,898	20,236,344
23	北谷町	0	0	6	9,026	3	13,050	11	379,385	3,232	34,839,279
24	北中城村	0	0	2	3,224	1	4,150	4	166,421	2,323	21,300,057
25	中城村	0	0	0	0	0	0	8	246,132	2,506	20,065,797
26	西原町	0	0	3	7,306	9	26,650	10	340,802	4,208	39,687,416
27	与那原町	0	0	6	11,024	2	9,300	9	188,701	2,333	17,855,837
28	南風原町	0	0	74	229,238	6	23,900	12	510,333	3,923	29,455,951
29	渡嘉敷村	0	0	0	0	0	0	0	0	54	309,957
30	座間味村	0	0	0	0	0	0	0	0	114	602,039
31	粟国村	0	0	0	0	0	0	0	0	130	708,100
32	渡名喜村	0	0	0	0	0	0	0	0	116	754,711
33	南大東村	0	0	0	0	0	0	0	0	171	1,345,931
34	北大東村	0	0	0	0	0	0	0	0	22	94,163
35	伊平屋村	0	0	0	0	0	0	2	55,193	183	1,429,552
36	伊是名村	0	0	0	0	0	0	0	0	200	1,080,351
37	久米島町	0	0	0	0	0	0	0	0	1,286	10,777,809
38	八重瀬町	0	0	4	14,644	1	4,650	8	314,602	3,878	28,055,524
39	多良間村	0	0	13	26,288	0	0	0	0	183	984,533
40	竹富町	0	0	0	0	0	0	1	61,943	534	3,638,878
41	与那国町	0	0	0	0	0	0	0	0	154	961,741
	合計	0	0	355	1,652,046	186	978,090	573	18,660,429	197,964	1,675,226,798

このページは空白です

2 医療給付の状況(療養費等)【現役並み所得者】

	市町村	柔道整復		はり・きゅう		あんま・マッサージ		高額療養費	
		件数	支給金額	件数	支給金額	件数	支給金額	件数	支給金額
1	那覇市	835	3,435,630	114	1,326,010	221	6,268,668	2,913	65,613,981
2	宜野湾市	200	808,599	37	259,427	61	1,017,072	934	20,720,439
3	石垣市	55	212,572	5	33,978	18	335,510	134	4,419,510
4	浦添市	183	836,218	89	1,585,472	89	1,443,953	923	21,811,111
5	名護市	45	148,296	13	102,396	13	69,454	346	8,512,423
6	糸満市	76	325,601	1	4,592	1	12,348	213	4,850,196
7	沖縄市	318	1,425,240	58	915,243	33	732,046	970	22,648,150
8	豊見城市	80	278,653	24	328,328	7	61,285	341	6,434,065
9	うるま市	287	1,476,468	10	149,058	28	530,236	632	14,887,386
10	宮古島市	47	142,535	7	35,077	12	130,732	237	3,660,029
11	南城市	46	304,707	0	0	0	0	114	2,381,125
12	国頭村	0	0	0	0	0	0	20	524,081
13	大宜味村	0	0	0	0	0	0	5	42,368
14	東村	0	0	0	0	0	0	2	41,311
15	今帰仁村	0	0	4	13,818	0	0	3	217,767
16	本部町	4	5,964	0	0	0	0	10	581,838
17	恩納村	22	69,677	0	0	0	0	74	1,512,167
18	宜野座村	4	44,629	0	0	0	0	50	1,198,562
19	金武町	67	328,079	0	0	0	0	147	2,953,566
20	伊江村	0	0	3	24,976	0	0	35	612,426
21	読谷村	90	433,579	0	0	17	797,573	291	7,375,045
22	嘉手納町	50	194,629	10	49,252	9	263,270	195	5,472,766
23	北谷町	91	403,024	0	0	28	375,109	444	11,639,014
24	北中城村	81	313,494	8	58,786	18	353,752	179	5,086,113
25	中城村	4	13,850	0	0	0	0	77	1,971,086
26	西原町	24	105,216	0	0	0	0	161	4,683,953
27	与那原町	22	102,604	7	84,770	0	0	89	1,870,587
28	南風原町	34	130,970	0	0	0	0	180	4,178,107
29	渡嘉敷村	0	0	0	0	0	0	0	0
30	座間味村	0	0	0	0	0	0	0	0
31	粟国村	0	0	0	0	0	0	1	34,223
32	渡名喜村	0	0	0	0	0	0	0	0
33	南大東村	1	4,536	0	0	0	0	19	279,218
34	北大東村	2	9,607	0	0	0	0	2	7,097
35	伊平屋村	0	0	0	0	0	0	1	1,804
36	伊是名村	0	0	0	0	0	0	0	0
37	久米島町	2	2,912	11	579,782	0	0	18	701,673
38	八重瀬町	21	53,232	0	0	1	16,548	65	1,063,222
39	多良間村	0	0	0	0	0	0	0	0
40	竹富町	2	5,537	0	0	0	0	7	416,919
41	与那国町	0	0	0	0	0	0	0	0
	合計	2,693	11,616,058	401	5,550,965	556	12,407,556	9,832	228,403,328

補装具		一般診療		海外診療		介護合算療養費		その他療養費		合計	
件数	支給金額	件数	支給金額	件数	支給金額	件数	支給金額	件数	支給金額	件数	支給金額
94	2,195,556	2	7,168	1	21,322	120	5,746,082	0	0	4,300	84,614,417
47	1,004,880	1	30,744	0	0	43	2,164,514	0	0	1,323	26,005,675
4	77,085	0	0	0	0	8	359,390	0	0	224	5,438,045
27	1,052,108	0	0	0	0	17	552,878	0	0	1,328	27,281,740
8	156,521	0	0	0	0	10	410,445	0	0	435	9,399,535
3	76,944	0	0	0	0	14	601,126	0	0	308	5,870,807
48	1,233,789	12	192,458	0	0	35	1,351,465	0	0	1,474	28,498,391
9	174,180	0	0	0	0	8	325,280	0	0	469	7,601,791
31	942,369	0	0	0	0	26	727,594	0	0	1,014	18,713,111
8	196,699	1	18,242	0	0	8	207,594	0	0	320	4,390,908
8	135,188	0	0	0	0	10	444,355	0	0	178	3,265,375
1	33,983	0	0	0	0	0	0	0	0	21	558,064
0	0	0	0	0	0	0	0	0	0	5	42,368
0	0	0	0	0	0	0	0	0	0	2	41,311
0	0	0	0	0	0	0	0	0	0	7	231,585
1	23,484	0	0	0	0	3	36,663	0	0	18	647,949
6	249,459	0	0	0	0	1	35,828	0	0	103	1,867,131
0	0	0	0	0	0	2	69,540	0	0	56	1,312,731
6	154,036	0	0	0	0	11	424,454	0	0	231	3,860,135
1	39,771	0	0	0	0	2	21,083	0	0	41	698,256
16	464,713	0	0	0	0	6	295,258	0	0	420	9,366,168
12	353,578	0	0	0	0	10	446,124	0	0	286	6,779,619
18	829,066	0	0	0	0	12	610,792	0	0	593	13,857,005
6	157,636	0	0	0	0	11	403,308	0	0	303	6,373,089
3	41,848	0	0	0	0	5	211,154	0	0	89	2,237,938
8	182,083	0	0	0	0	5	213,189	0	0	198	5,184,441
4	122,652	0	0	0	0	2	37,170	0	0	124	2,217,783
10	175,848	0	0	0	0	3	63,909	0	0	227	4,548,834
0	0	0	0	0	0	0	0	0	0	0	0
0	0	0	0	0	0	0	0	0	0	0	0
0	0	0	0	0	0	0	0	0	0	1	34,223
0	0	0	0	0	0	0	0	0	0	0	0
0	0	0	0	0	0	0	0	0	0	20	283,754
0	0	0	0	0	0	0	0	0	0	4	16,704
0	0	0	0	0	0	0	0	0	0	1	1,804
0	0	0	0	0	0	0	0	0	0	0	0
3	31,422	0	0	0	0	0	0	0	0	34	1,315,789
6	113,114	0	0	0	0	2	25,859	0	0	95	1,271,975
0	0	0	0	0	0	0	0	0	0	0	0
0	0	0	0	0	0	0	0	0	0	9	422,456
0	0	0	0	0	0	0	0	0	0	0	0
388	10,218,012	16	248,612	1	21,322	374	15,785,054	0	0	14,261	284,250,907

3 医療給付の状況(療養費等)【現役並み所得者以外】

	市町村	柔道整復		はり・きゅう		あんま・マッサージ		高額療養費	
		件数	支給金額	件数	支給金額	件数	支給金額	件数	支給金額
1	那覇市	4,595	25,517,035	1,750	34,435,809	2,928	90,798,561	34,144	183,936,780
2	宜野湾市	1,245	7,457,527	592	11,421,171	559	12,410,379	7,734	42,261,372
3	石垣市	613	3,434,117	166	1,508,319	424	8,887,176	5,144	22,760,767
4	浦添市	1,264	8,629,194	501	9,310,473	592	15,682,995	9,541	52,361,738
5	名護市	395	2,562,894	306	4,589,523	142	2,563,461	6,411	31,675,910
6	糸満市	805	4,947,341	73	2,157,606	147	4,083,939	5,675	27,613,590
7	沖繩市	1,524	8,583,115	232	4,835,259	542	14,499,072	10,630	55,606,240
8	豊見城市	760	4,110,003	180	3,671,379	301	8,724,294	5,455	25,723,395
9	うるま市	2,345	15,995,657	125	3,239,649	382	10,389,267	11,190	59,548,491
10	宮古島市	530	2,742,702	71	955,386	96	1,090,827	6,100	25,584,060
11	南城市	757	4,284,380	149	2,810,592	179	5,929,218	5,363	26,184,416
12	国頭村	6	15,218	2	13,284	1	19,350	739	3,260,115
13	大宜味村	17	61,666	10	240,534	0	0	581	2,742,819
14	東村	4	17,469	0	0	0	0	354	1,466,487
15	今帰仁村	64	426,435	47	434,169	30	448,875	1,378	6,498,870
16	本部町	108	645,328	38	424,521	26	286,713	2,012	9,319,415
17	恩納村	197	1,010,181	22	536,103	5	57,240	812	4,984,286
18	宜野座村	127	1,271,810	0	0	0	0	609	3,699,789
19	金武町	261	1,272,278	0	0	0	0	1,225	6,647,324
20	伊江村	5	12,654	5	27,648	3	34,560	840	3,865,520
21	読谷村	388	2,954,517	88	1,699,569	171	3,779,496	3,315	18,815,056
22	嘉手納町	151	831,298	49	790,326	66	1,462,680	1,177	6,415,099
23	北谷町	330	1,738,637	71	1,195,713	71	2,045,673	1,923	10,398,051
24	北中城村	255	1,354,073	20	494,748	45	1,272,708	1,465	7,653,608
25	中城村	265	1,848,945	69	1,168,245	47	1,588,878	1,909	10,810,895
26	西原町	429	2,825,564	187	5,659,128	187	6,257,223	2,876	14,081,181
27	与那原町	288	2,006,023	39	604,098	37	1,073,358	1,700	8,924,984
28	南風原町	250	1,335,999	65	1,338,327	81	3,264,372	2,958	13,602,317
29	渡嘉敷村	0	0	0	0	0	0	49	152,407
30	座間味村	9	43,569	0	0	0	0	99	442,568
31	粟国村	8	32,937	0	0	0	0	95	363,407
32	渡名喜村	3	13,000	0	0	0	0	109	634,067
33	南大東村	6	27,202	0	0	9	144,675	129	671,378
34	北大東村	0	0	0	0	0	0	18	77,459
35	伊平屋村	2	7,236	0	0	0	0	172	1,101,585
36	伊是名村	1	3,420	0	0	0	0	190	847,152
37	久米島町	20	143,507	111	1,952,037	19	739,971	1,009	5,242,839
38	八重瀬町	349	2,068,394	140	3,812,058	124	2,601,171	2,875	12,631,149
39	多良間村	20	73,971	1	7,371	0	0	140	672,253
40	竹富町	32	225,083	0	0	13	469,584	449	1,706,451
41	与那国町	2	10,782	0	0	0	0	145	650,884
	合計	18,430	110,541,161	5,109	99,333,045	7,227	200,605,716	138,739	711,636,174

補装具		一般診療		海外診療		介護合算療養費		その他療養費	
件数	支給金額	件数	支給金額	件数	支給金額	件数	支給金額	件数	支給金額
907	27,704,853	14	147,159	1	2,693	1,817	29,905,612	474	2,453,700
241	8,106,928	15	97,443	0	0	504	7,581,671	0	0
147	4,345,571	11	166,581	0	0	248	3,038,605	0	0
284	9,061,750	11	147,996	0	0	413	5,797,443	0	0
166	5,871,127	4	122,652	0	0	545	7,863,975	0	0
140	3,906,268	1	4,842	0	0	402	5,310,509	0	0
387	12,105,210	17	214,155	0	0	700	7,902,647	8	53,510
131	3,747,029	8	118,143	7	92,277	262	4,835,306	0	0
307	10,672,048	7	94,572	0	0	766	9,239,011	0	0
157	4,362,458	5	150,147	0	0	376	4,936,070	0	0
148	4,043,034	2	9,540	0	0	383	5,742,628	0	0
33	1,049,100	0	0	0	0	25	321,781	0	0
15	497,887	0	0	0	0	38	400,977	0	0
10	256,049	0	0	0	0	11	175,299	0	0
36	1,010,128	1	7,713	0	0	66	668,515	0	0
49	1,438,324	1	11,682	0	0	119	1,133,020	15	49,824
37	1,542,122	2	33,318	0	0	82	683,900	0	0
25	733,707	0	0	0	0	74	647,986	0	0
42	1,497,381	1	1,179	0	0	80	828,310	0	0
15	460,143	2	12,906	0	0	11	101,822	0	0
120	4,207,666	0	0	0	0	177	2,442,467	74	160,618
58	1,771,338	0	0	0	0	107	2,045,351	0	0
82	2,841,737	2	209,187	0	0	135	2,137,887	5	13,928
60	2,404,441	3	65,439	0	0	165	1,508,156	0	0
46	1,282,915	1	26,172	0	0	72	855,677	0	0
77	2,143,834	0	0	0	0	232	3,161,287	0	0
53	1,335,733	0	0	0	0	75	1,484,833	0	0
97	2,508,406	0	0	0	0	153	2,094,225	0	0
5	157,550	0	0	0	0	0	0	0	0
1	15,359	0	0	0	0	5	100,543	0	0
4	74,315	0	0	0	0	22	203,218	0	0
3	88,005	0	0	0	0	1	19,639	0	0
4	98,594	0	0	0	0	3	120,328	0	0
0	0	0	0	0	0	0	0	0	0
4	234,777	0	0	0	0	2	28,957	0	0
4	117,912	0	0	0	0	5	111,867	0	0
34	780,881	5	40,401	0	0	43	542,928	11	19,456
101	2,943,997	1	21,636	0	0	180	2,371,248	0	0
4	124,495	0	0	0	0	5	80,155	0	0
10	353,230	2	88,272	0	0	18	311,859	0	0
4	217,797	0	0	0	0	3	82,278	0	0
4,048	126,114,099	116	1,791,135	8	94,970	8,325	116,817,990	587	2,751,036

3 医療給付の状況(療養費等)【現役並み所得者以外】続き

	市町村	移送費		負担割合差額		食事標準負担差額		外来年間合算費		合計	
		件数	支給金額	件数	支給金額	件数	支給金額	件数	支給金額	件数	支給金額
1	那覇市	0	0	1	966	59	196,600	157	5,436,550	46,847	400,536,318
2	宜野湾市	0	0	24	58,930	5	13,900	39	1,277,124	10,958	90,686,445
3	石垣市	0	0	10	21,896	2	9,300	13	281,475	6,778	44,453,807
4	浦添市	0	0	82	299,078	9	30,050	52	1,572,340	12,749	102,893,057
5	名護市	0	0	2	6,158	0	0	25	866,580	7,996	56,122,280
6	糸満市	0	0	27	82,660	2	9,300	19	594,537	7,291	48,710,592
7	沖縄市	0	0	10	27,734	18	118,590	48	1,565,658	14,116	105,511,190
8	豊見城市	0	0	32	55,770	6	21,700	17	564,300	7,159	51,663,596
9	うるま市	0	0	5	16,167	20	135,750	39	1,299,398	15,186	110,630,010
10	宮古島市	0	0	32	490,054	14	250,750	25	727,767	7,406	41,290,221
11	南城市	0	0	2	4,400	11	44,450	15	514,434	7,009	49,567,092
12	国頭村	0	0	0	0	0	0	3	16,779	809	4,695,627
13	大宜味村	0	0	0	0	0	0	1	4,216	662	3,948,099
14	東村	0	0	0	0	0	0	2	36,725	381	1,952,029
15	今帰仁村	0	0	0	0	5	18,000	4	98,838	1,631	9,611,543
16	本部町	0	0	0	0	4	10,850	6	175,414	2,378	13,495,091
17	恩納村	0	0	2	2,906	0	0	2	68,340	1,161	8,918,396
18	宜野座村	0	0	3	2,730	0	0	2	10,464	840	6,366,486
19	金武町	0	0	1	6,286	0	0	8	301,278	1,618	10,554,036
20	伊江村	0	0	14	275,561	0	0	4	94,883	899	4,885,697
21	読谷村	0	0	0	0	8	36,750	24	749,584	4,365	34,845,723
22	嘉手納町	0	0	0	0	1	400	3	140,233	1,612	13,456,725
23	北谷町	0	0	6	9,026	3	13,050	11	379,385	2,639	20,982,274
24	北中城村	0	0	2	3,224	1	4,150	4	166,421	2,020	14,926,968
25	中城村	0	0	0	0	0	0	8	246,132	2,417	17,827,859
26	西原町	0	0	3	7,306	9	26,650	10	340,802	4,010	34,502,975
27	与那原町	0	0	6	11,024	2	9,300	9	188,701	2,209	15,638,054
28	南風原町	0	0	74	229,238	6	23,900	12	510,333	3,696	24,907,117
29	渡嘉敷村	0	0	0	0	0	0	0	0	54	309,957
30	座間味村	0	0	0	0	0	0	0	0	114	602,039
31	粟国村	0	0	0	0	0	0	0	0	129	673,877
32	渡名喜村	0	0	0	0	0	0	0	0	116	754,711
33	南大東村	0	0	0	0	0	0	0	0	151	1,062,177
34	北大東村	0	0	0	0	0	0	0	0	18	77,459
35	伊平屋村	0	0	0	0	0	0	2	55,193	182	1,427,748
36	伊是名村	0	0	0	0	0	0	0	0	200	1,080,351
37	久米島町	0	0	0	0	0	0	0	0	1,252	9,462,020
38	八重瀬町	0	0	4	14,644	1	4,650	8	314,602	3,783	26,783,549
39	多良間村	0	0	13	26,288	0	0	0	0	183	984,533
40	竹富町	0	0	0	0	0	0	1	61,943	525	3,216,422
41	与那国町	0	0	0	0	0	0	0	0	154	961,741
	合計	0	0	355	1,652,046	186	978,090	573	18,660,429	183,703	1,390,975,891

4 葬祭費の状況(令和3年度)

市町村	件数	金額(円)	市町村	件数	金額(円)
那覇市	1,677	33,540,000	嘉手納町	104	2,080,000
宜野湾市	442	8,840,000	北谷町	151	3,020,000
石垣市	262	5,240,000	北中城村	90	1,800,000
浦添市	469	9,380,000	中城村	98	1,960,000
名護市	333	6,660,000	西原町	174	3,480,000
糸満市	315	6,300,000	与那原町	95	1,900,000
沖縄市	648	12,960,000	南風原町	152	3,040,000
豊見城市	284	5,680,000	渡嘉敷村	2	40,000
うるま市	739	14,780,000	座間味村	5	100,000
宮古島市	389	7,780,000	栗国村	11	220,000
南城市	300	6,000,000	渡名喜村	5	100,000
国頭村	41	820,000	南大東村	5	100,000
大宜味村	41	820,000	北大東村	2	40,000
東村	23	460,000	伊平屋村	5	100,000
今帰仁村	77	1,540,000	伊是名村	19	380,000
本部町	124	2,480,000	久米島町	78	1,560,000
恩納村	69	1,380,000	八重瀬町	191	3,820,000
宜野座村	31	620,000	多良間村	11	220,000
金武町	96	1,920,000	竹富町	25	500,000
伊江村	34	680,000	与那国町	4	80,000
読谷村	236	4,720,000			
			合計	7,857	157,140,000

このページは空白です

V 長寿健診に関すること

令和2年度・令和3年度 長寿健診受診率

市町村名	令和2年度					令和3年度				
	被保険者数	除外者数	対象者数	受診者数	受診率	被保険者数	除外者数	対象者数	受診者数	受診率
那覇市	33,714	1,903	31,811	7,607	23.9%	33,171	1,520	31,651	7,872	24.9%
宜野湾市	8,652	516	8,136	1,627	20.0%	8,653	434	8,219	1,700	20.7%
石垣市	4,648	246	4,402	1,246	28.3%	4,538	232	4,306	1,405	32.6%
浦添市	10,063	784	9,279	2,707	29.2%	9,957	784	9,173	2,390	26.1%
名護市	6,158	366	5,792	1,371	23.7%	6,059	305	5,754	1,020	17.7%
糸満市	5,615	466	5,149	1,130	21.9%	5,538	472	5,066	1,191	23.5%
沖縄市	12,614	1,084	11,530	2,214	19.2%	12,471	905	11,566	2,386	20.6%
豊見城市	5,260	455	4,805	1,366	28.4%	5,277	476	4,801	1,383	28.8%
うるま市	12,294	806	11,488	2,435	21.2%	12,100	788	11,312	2,369	20.9%
宮古島市	6,801	527	6,274	1,488	23.7%	6,579	489	6,090	1,622	26.6%
南城市	5,414	662	4,752	1,479	31.1%	5,353	530	4,823	1,400	29.0%
国頭村	798	122	676	339	50.1%	771	133	638	359	56.3%
大宜味村	574	49	525	120	22.9%	560	108	452	182	40.3%
東村	277	25	252	96	38.1%	261	33	228	134	58.8%
今帰仁村	1,434	117	1,317	386	29.3%	1,389	182	1,207	349	28.9%
本部町	1,889	196	1,693	575	34.0%	1,842	172	1,670	583	34.9%
恩納村	1,248	145	1,103	481	43.6%	1,235	107	1,128	473	41.9%
宜野座村	664	64	600	256	42.7%	653	51	602	253	42.0%
金武町	1,475	115	1,360	436	32.1%	1,442	100	1,342	448	33.4%
伊江村	775	80	695	362	52.1%	747	74	673	348	51.7%
読谷村	4,210	256	3,954	849	21.5%	4,173	290	3,883	954	24.6%
嘉手納町	1,615	49	1,566	351	22.4%	1,590	33	1,557	338	21.7%
北谷町	2,673	107	2,566	497	19.4%	2,672	134	2,538	478	18.8%
北中城村	1,901	135	1,766	486	27.5%	1,912	108	1,804	509	28.2%
中城村	1,933	126	1,807	406	22.5%	1,906	127	1,779	435	24.5%
西原町	3,175	216	2,959	780	26.4%	3,159	189	2,970	846	28.5%
与那原町	1,725	131	1,594	368	23.1%	1,729	135	1,594	414	26.0%
南風原町	3,234	254	2,980	770	25.8%	3,210	227	2,983	758	25.4%
渡嘉敷村	81	11	70	52	74.3%	79	13	66	56	84.8%
座間味村	107	10	97	52	53.6%	99	5	94	4	4.3%
粟国村	143	14	129	52	40.3%	133	33	100	55	55.0%
渡名喜村	87	8	79	30	38.0%	86	13	73	35	47.9%
南大東村	162	16	146	98	67.1%	152	34	118	100	84.7%
北大東村	57	10	47	30	63.8%	57	10	47	28	59.6%
伊平屋村	178	24	154	96	62.3%	170	34	136	100	73.5%
伊是名村	216	34	182	78	42.9%	200	20	180	113	62.8%
久米島町	1,182	113	1,069	309	28.9%	1,119	68	1,051	419	39.9%
八重瀬町	3,113	365	2,748	724	26.3%	3,078	350	2,728	734	26.9%
多良間村	162	15	147	86	58.5%	166	13	153	85	55.6%
竹富町	463	47	416	253	60.8%	442	30	412	243	59.0%
与那国町	143	13	130	66	50.8%	137	9	128	57	44.5%
沖縄県	146,927	10,682	136,245	34,154	25.1%	144,865	9,770	135,095	34,628	25.6%

このページは空白です

VI 令和3年度決算概要

令和3年度 決算概要

1 一般会計

①総括

(単位:円)

区分	予算現額	歳入 A	歳出 B	差引残額 C(A-B)
令和3年度	312,727,000	312,725,447	277,672,809	35,052,638

*実質収支額は35,052,638円となる。(対前年度:5,659,242円の減)

②歳入

(単位:円)

科 目	予算現額 A	調定額 B	収入済額 C	収入未済額	収入率D(C/B)
1 分担金及び負担金	272,000,000	272,000,000	272,000,000	0	100.0%
2 国庫支出金	2,000	0	0	0	0.0%
3 県支出金	2,000	0	0	0	0.0%
4 財産収入	2,000	0	0	0	0.0%
5 繰越金	40,712,000	40,711,880	40,711,880	0	100.0%
6 諸収入	9,000	13,567	13,567	0	100.0%
合 計	312,727,000	312,725,447	312,725,447	0	100.0%

③歳出

(単位:円)

科 目	予算現額 A	支出済額 B	翌年度繰越額	不用額	執行率C(B/A)
1 議会費	3,714,000	1,706,742	0	2,007,258	46.0%
2 総務費	307,355,000	275,966,067	0	31,388,933	89.8%
3 公債費	1,000	0	0	1,000	0.0%
4 予備費	1,657,000	0	0	1,657,000	0.0%
合 計	312,727,000	277,672,809	0	35,054,191	88.8%

2 特別会計

①総括

(単位:円)

区分	予算現額	歳入 A	歳出 B	差引残額 C(A-B)
令和3年度	155,086,945,000	147,699,068,391	142,954,235,792	4,744,832,599

*実質収支額は4,744,832,599円となる。(対前年度:3,373,885,457円の減)

②歳入

(単位:円)

科目	予算現額 A	調定額 B	収入済額 C	不納欠損額	収入未済額	収入率 D(C/B)
1 市町村支出金	26,144,742,000	25,553,141,654	25,553,141,654	0	0	100.00%
2 国庫支出金	47,412,130,000	44,332,577,959	44,332,577,959	0	0	100.00%
3 県支出金	12,127,209,000	11,335,110,201	11,335,110,201	0	0	100.00%
4 支払基金交付金	60,391,637,000	57,380,735,000	57,380,735,000	0	0	100.00%
5 特別高額医療費共同事業交付金	49,387,000	92,733,669	92,733,669	0	0	100.00%
6 財産収入	185,000	35,713	35,713	0	0	100.00%
7 寄附金	1,000	0	0	0	0	0.00%
8 繰入金	700,284,000	700,284,000	700,284,000	0	0	100.00%
9 繰越金	8,118,718,000	8,118,718,056	8,118,718,056	0	0	100.00%
10 諸収入	142,652,000	267,017,485	185,732,139	1,018,230	17,567,041	69.56%
合計	155,086,945,000	147,780,353,737	147,699,068,391	1,018,230	17,567,041	99.94%

※10款諸収入の収入済額185,732,139円のうち、返納金還付未済額は570円。(還付未済額は調定額には含まれない。)

③歳出

(単位:円)

科目	予算現額 A	支出済額 B	翌年度繰越額	不用額	執行率 C(B/A)
1 総務費	665,337,000	574,150,395	0	91,186,605	86.3%
2 保険給付費	145,291,934,000	134,087,721,864	0	11,204,212,136	92.3%
3 県財政安定化基金拠出金	1,000	0	0	1,000	0.0%
4 特別高額医療費共同事業拠出金	82,680,000	82,675,135	0	4,865	99.9%
5 保健事業費	937,968,000	494,770,819	0	443,197,181	52.7%
6 基金積立金	2,200,185,000	2,200,037,522	0	147,478	99.9%
7 公債費	1,000	0	0	1,000	0.0%
8 諸支出金	5,584,924,000	5,514,880,057	0	70,043,943	98.7%
9 予備費	323,915,000	0	0	323,915,000	0.0%
合計	155,086,945,000	142,954,235,792	0	12,132,709,208	92.2%

3 後期高齢者医療事業状況報告書(事業年報)B表(2)
(令和3年度)

3. 収入状況及び支出状況

(1)収入状況		一 般 会 計			特 別 会 計			広域連合受入額 合計
		広域連合受入額	他会計 からの繰入額	小 計	広域連合受入額	他会計 からの繰入額	小 計	
科 目		円	円	円	円	円	円	円
市町村支出金	事務費負担金	272,000,000	0	272,000,000	552,000,000	0	552,000,000	824,000,000
	保険料負担金(督促手数料・延滞金を除く)	0	0	0	10,837,260,639	0	10,837,260,639	10,837,260,639
	保険基盤安定(保険料軽減分)	0	0	0	2,940,555,069	0	2,940,555,069	2,940,555,069
	療養給付費負担金	0	0	0	11,223,325,946	0	11,223,325,946	11,223,325,946
	その他	0	0	0	0	0	0	0
国庫支出金	保険料不均一賦課負担金	0	0	0	0	0	0	0
	療養給付費負担金	0	0	0	32,514,267,064	0	32,514,267,064	32,514,267,064
	高額医療費負担金	0	0	0	986,459,199	0	986,459,199	986,459,199
	普通調整交付金	0	0	0	10,291,334,000	0	10,291,334,000	10,291,334,000
	特別調整交付金	0	0	0	500,328,000	0	500,328,000	500,328,000
	高齢者医療制度円滑運営臨時特例交付金	0	0	0	0	0	0	0
	その他	0	0	0	40,189,696	0	40,189,696	40,189,696
都道府県支出金	保険料不均一賦課負担金	0	0	0	0	0	0	0
	療養給付費負担金	0	0	0	10,348,651,002	0	10,348,651,002	10,348,651,002
	高額医療費負担金	0	0	0	986,459,199	0	986,459,199	986,459,199
	財政安定化基金交付金	0	0	0	0	0	0	0
	その他	0	0	0	0	0	0	0
支払基金交付金	後期高齢者交付金	0	0	0	57,380,735,000	0	57,380,735,000	57,380,735,000
	特別高額医療費共同事業交付金	0	0	0	92,733,669	0	92,733,669	92,733,669
財産収入	後期高齢者医療制度臨時特例基金運用益	0	0	0	0	0	0	0
	その他基金運用益	0	0	0	35,713	0	35,713	35,713
	その他	0	0	0	0	0	0	0
繰入金	後期高齢者医療制度臨時特例基金	0	0	0	0	0	0	0
	その他基金	0	0	0	700,284,000	0	700,284,000	700,284,000
	繰越金	40,711,880	0	40,711,880	8,118,718,056	0	8,118,718,056	8,159,429,936
借入金	都道府県財政安定化基金借入金	0	0	0	0	0	0	0
	その他	0	0	0	0	0	0	0
貸付金	貸付金元金	0	0	0	0	0	0	0
	貸付金利子	0	0	0	0	0	0	0
	その他の収入	13,567	0	13,567	185,732,139	0	185,732,139	185,745,706
収入合計	A	312,725,447	0	312,725,447	147,699,068,391	0	147,699,068,391	148,011,793,838
	(再掲)単年度収入A'	272,013,567	0	272,013,567	138,880,066,335	0	138,880,066,335	139,152,079,902

(2) 支出状況		一般会計	特別会計	合計
科 目		支 出 額	支 出 額	
		円	円	円
議 会 費		1,706,742	0	1,706,742
総 務 費		275,966,067	574,150,395	850,116,462
民 生 費		0	0	0
保険給付費	療 養 給 付 費	0	124,953,136,616	124,953,136,616
	療 養 費	0	1,665,856,336	1,665,856,336
	高 額 療 養 費	0	6,904,300,156	6,904,300,156
	高 額 介 護 合 算 療 養 費	0	132,603,044	132,603,044
	移 送 費	0	0	0
	葬 祭 費	0	157,160,000	157,160,000
	そ の 他	0	0	0
	審 査 支 払 手 数 料	0	274,665,712	274,665,712
	都 道 府 県 財 政 安 定 化 基 金 抛 出 金	0	0	0
	特 別 高 額 医 療 費 共 同 事 業 抛 出 金	0	82,605,393	82,605,393
	特 別 高 額 医 療 費 共 同 事 業 事 務 費 抛 出 金	0	69,742	69,742
	保 健 事 業 費	0	494,770,819	494,770,819
基金積立金	後 期 高 齢 者 医 療 制 度 臨 時 特 例 基 金 (再 積 立 以 外)	0	0	0
	後 期 高 齢 者 医 療 制 度 臨 時 特 例 基 金 (再 積 立)	0	0	0
	そ の 他 基 金	0	2,200,037,522	2,200,037,522
公債費	都 道 府 県 財 政 安 定 化 基 金 償 還 金	0	0	0
	そ の 他 償 還 金 (元 金)	0	0	0
	借 入 金 利 子 ・ 公 債 諸 費	0	0	0
	貸 付 金	0	0	0
	そ の 他 の 支 出	0	5,514,880,057	5,514,880,057
	前 年 度 繰 上 充 用 金	0	0	0
小 計	B	277,672,809	142,954,235,792	143,231,908,601
	(再 掲) 単 年 度 支 出 B'	277,672,809	140,754,198,270	141,031,871,079
他 会 計 へ の 繰 出 金 C		0	0	
支 出 合 計 (B + C)		277,672,809	142,954,235,792	

(3) 収支差				
収 支 差	A - (B + C)	35,052,638	4,744,832,599	4,779,885,237
単 年 度 収 支 差	A' - (B' + C)	-5,659,242	-1,874,131,935	-1,879,791,177

4. 資産、負債の状況(年度末現在)

(1) 資産の状況		金 額
科 目		円
基金保有額	後 期 高 齢 者 医 療 制 度 臨 時 特 例 基 金	0
	そ の 他 基 金 (一 般 会 計)	0
	そ の 他 基 金 (特 別 会 計)	3,341,647,588
次年度への繰越金	一 般 会 計	35,052,638
	特 別 会 計	4,744,832,599
貸付金残高	他 会 計 へ の 貸 付 金 (一 般 会 計)	0
	他 会 計 へ の 貸 付 金 (特 別 会 計)	0
	そ の 他 貸 付 金 (一 般 会 計)	0
	そ の 他 貸 付 金 (特 別 会 計)	0
そ の 他 の 資 産		0

(2) 負債の状況		金 額
科 目		円
繰上充用金 (当年度赤字額)	一 般 会 計	0
	特 別 会 計	0
借入金残高	財 政 安 定 化 基 金 借 入 金 額	0
	他 会 計 か ら の 借 入 金 (一 般 会 計)	0
	他 会 計 か ら の 借 入 金 (特 別 会 計)	0
	そ の 他 借 入 金 (一 般 会 計)	0
	そ の 他 借 入 金 (特 別 会 計)	0
そ の 他 の 負 債		0

VII 沖縄県後期高齢者医療広域連合の概要

令和4年11月現在

1 組織図(令和4年11月1日現在)

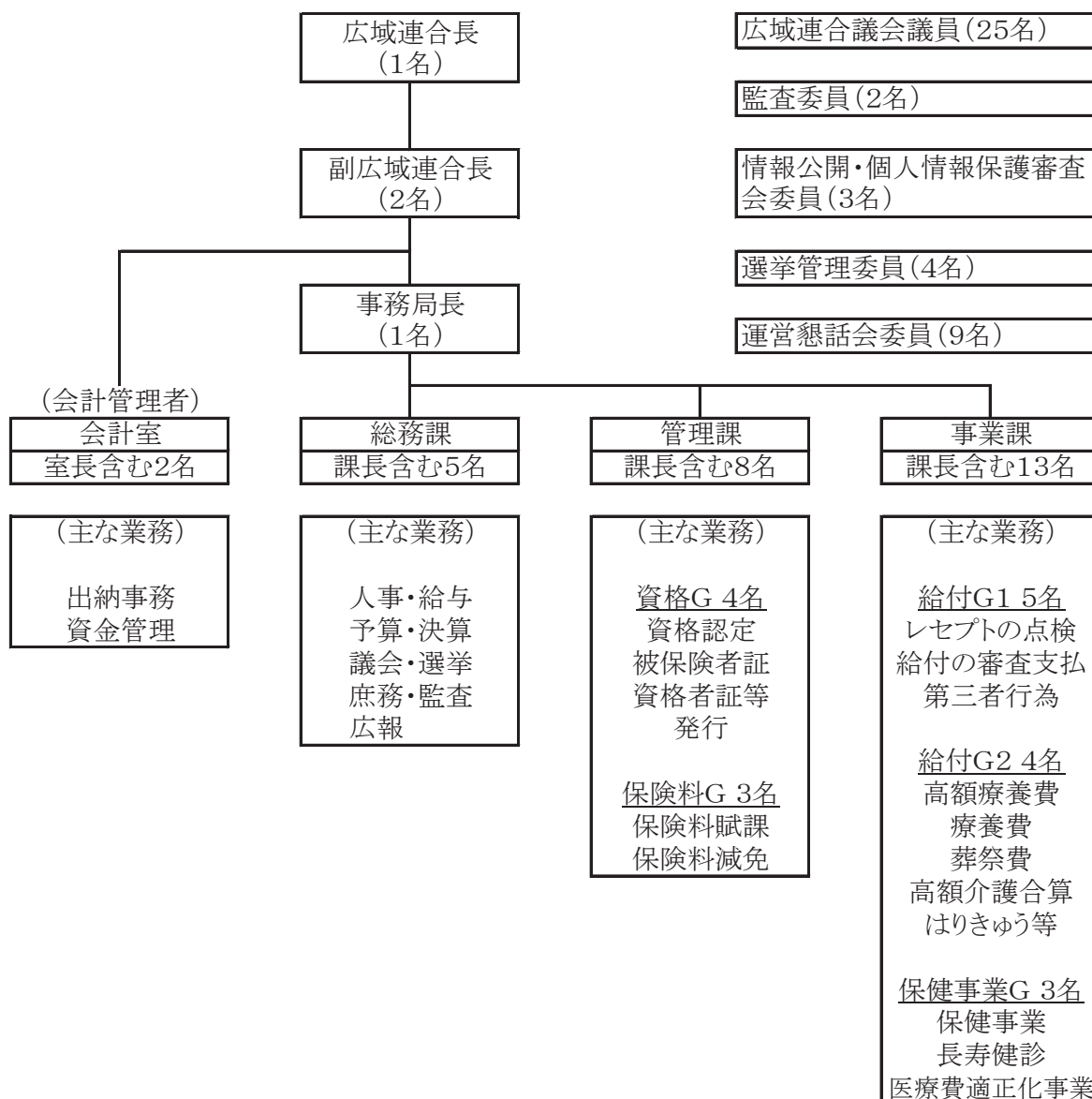

那覇市	2名	恩納村	1名
宜野湾市	1名	宜野座村	1名
石垣市	1名	金武町	1名
浦添市	1名	読谷村	1名
名護市	1名	嘉手納町	1名
糸満市	1名	北谷町	1名
沖縄市	1名	北中城村	1名
豊見城市	1名	中城村	1名
うるま市	1名	西原町	1名
宮古島市	1名	与那原町	1名
南城市	1名	南風原町	1名
国頭村	1名	久米島町	1名
大宜味村	1名	八重瀬町	1名
今帰仁村	1名		
本部町	1名	合計	29名

2 名簿(令和4年11月18日現在)

①広域連合

役職	氏名	備考
広域連合長	中村 正人	うるま市長
副広域連合長	仲間 一	金武町長
	照屋 勉	与那原町長

②議会議員(議席番号順)

	役職	氏名	備考
1	議会運営委員	友寄 永三	石垣市議会議員
2	議員	上里 樹	宮古島市議会議員
3	議員	具志堅 正英	本部町議会議員
4	議会運営委員	大城 喜弘	南城市議会議員
5	議員	前川 秀和	伊是名村議会議員
6	議員	瀬長 恒雄	豊見城市議会議員
7	議員	伊佐 園恵	南風原町議会議員
8	議員	糸数 貴子	那覇市議会議員
9	議員	豊見山 常和	多良間村議会議員
10	議員	國吉 雅和	読谷村議会議員
11	議員	福地 義広	嘉手納町議会議員
12	議員	新川 喜男	西原町議会議員
13	議会運営委員	岸本 一徳	宜野湾市議会議員
14	議会運営委員	国吉 亮	うるま市議会議員
15	議員	與儀 喜邦	那覇市議会議員
16	議員	赤嶺 秀徳	久米島町議会議員
17	議会運営委員	比嘉 拓也	名護市議会議員
18	議員	仲村 広美	金武町議会議員
19	議員	吉 浜 覚	大宜味村議会議員
20	議員	我謝 孟範	与那原町議会議員
21	議員	知花 応樹	北大東村議会議員
22	副議長	玉那覇 登	中城村議会議員
23	議会運営委員	下地 秀男	浦添市議会議員
24	議会運営委員	浦崎 暁	糸満市議会議員
25	議長	金城 由美	沖縄市議会議員

③監査

役職	氏名	備考
代表監査委員	原田 泰人	識見者
監査委員	福地 義広	広域連合議会選出

④情報公開・個人情報保護審査会委員

役職	氏名	備考
委員	松本啓太	弁護士
委員	與那嶺敏	弁護士
委員	宮城敏郎	名桜大学 上級准教授

⑤選挙管理委員

役職	氏名	備考
委員長	山川國正	識見者
委員	喜瀬昭夫	識見者
委員	西波照間達也	識見者
委員	我部政寿	識見者

⑥沖縄県後期高齢者医療広域連合運営懇話会委員

選出区分	氏名	備考
学識経験者	中村幸志(会長)	琉球大学大学院医学研究科 教授
公益代表	具志堅仁志	沖縄県地域包括・在宅介護支援センター協議会 理事
被保険者代表	新城智美	沖縄県老人クラブ連合会 常務理事
	上原秀雄	沖縄県シルバー人材センター連合
保険者代表	坂折直哉	全国健康保険協会沖縄支部 業務部長
	高良昌英(副会長)	沖縄県国民健康保険団体連合会 事務局長
保険医代表 保険薬剤師代表	涌波淳子	沖縄県医師会 理事
	野原昭彦	沖縄県歯科医師会 地域保健委員会委員長
	佐藤雅美	沖縄県薬剤師会 常務理事

3 沿革

年	月	内 容
平成18年	6月	医療制度改革関連法の成立
	8月	沖縄県後期高齢者医療広域連合設立準備委員会立ち上げ(自治会館内)
	8月	第1回沖縄県後期高齢者医療広域連合設立準備委員会
	9月	第2回沖縄県後期高齢者医療広域連合設立準備委員会
	11月	第3回沖縄県後期高齢者医療広域連合設立準備委員会
平成19年	1月	第4回沖縄県後期高齢者医療広域連合設立準備委員会 沖縄県知事へ広域連合設立の申請 沖縄県知事が広域連合設立を許可
	3月	沖縄県後期高齢者医療広域連合設立(うるま市石川庁舎3階) 広域連合長選挙 初代広域連合長に 知念 恒男 氏(うるま市長)が就任
	4月	平成19年第1回広域連合議会臨時会 初代議長に 又吉 正信 氏(浦添市議会議員)が就任
	8月	平成19年第2回広域連合議会定例会
	11月	平成19年第3回広域連合議会臨時会
平成20年	2月	平成20年第1回広域連合議会定例会
	4月	後期高齢者医療制度施行
	7月	平成20年第2回広域連合議会定例会 第2代議長に 知念 善信 氏(豊見城市議会議員)が就任
平成21年	2月	平成21年第1回広域連合議会定例会
	6月	広域連合長選挙 第2代広域連合長に 島袋 俊夫 氏(うるま市長)が就任
	8月	平成21年第2回広域連合議会定例会
	12月	平成21年度第1回運営懇話会
平成22年	2月	平成21年度第2回運営懇話会
	2月	平成22年第1回広域連合議会定例会
	7月	平成22年度第1回運営懇話会
	8月	平成22年第2回広域連合議会定例会
	11月	平成22年第3回広域連合議会臨時会 第3代議長に 島 勝政 氏(宜野湾市議会議員)が就任
平成23年	1月	平成22年度第2回運営懇話会
	2月	平成23年第1回広域連合議会定例会
	7月	平成23年度第1回運営懇話会
	8月	平成23年第2回広域連合議会定例会

年	月	内 容
平成24年	1月 2月 7月 8月	平成23年度第2回運営懇話会 平成24年第1回広域連合議会定例会 平成24年度第1回運営懇話会 平成24年第2回広域連合議会定例会
平成25年	1月 2月 5月 7月 8月	平成24年度第2回運営懇話会 平成25年第1回広域連合議会定例会 広域連合長選挙 第3代広域連合長に 島袋 俊夫 氏(うるま市長)が就任 平成25年度第1回運営懇話会 平成25年第2回広域連合議会定例会
平成26年	1月 2月 7月 8月 11月	平成25年度第2回運営懇話会 平成26年第1回広域連合議会定例会 平成26年度第1回運営懇話会 平成26年第2回広域連合議会定例会 平成26年第3回広域連合議会臨時会 第4代議長に 宮城 弘子 氏(名護市議会議員)が就任
平成27年	1月 2月 7月 8月	平成26年度第2回運営懇話会 平成27年第1回広域連合議会定例会 平成27年度第1回運営懇話会 平成27年第2回広域連合議会定例会
平成28年	1月 2月 7月 8月	平成27年度第2回運営懇話会 平成28年第1回広域連合議会定例会 平成28年度第1回運営懇話会 平成28年第2回広域連合議会定例会
平成29年	1月 2月 5月 7月 8月	平成28年度第2回運営懇話会 平成29年第1回広域連合議会定例会 広域連合長選挙 第4代広域連合長に 島袋 俊夫 氏(うるま市長)が就任 平成29年度第1回運営懇話会 平成29年第2回広域連合議会定例会
平成30年	1月 2月 7月 8月 11月	平成29年度第2回運営懇話会 平成30年第1回広域連合議会定例会 平成30年度第1回運営懇話会 平成30年第2回広域連合議会定例会 平成30年第3回広域連合議会臨時会 第5代議長に 比嘉 武宏 氏(浦添市議会議員)が就任

年	月	内 容
平成31年	1月	平成30年度第2回運営懇話会
	2月	平成31年第1回広域連合議会定例会
令和元年	7月	令和元年度第1回運営懇話会
	8月	令和元年第2回広域連合議会定例会
令和2年	1月	令和元年度第2回運営懇話会
	2月	令和2年第1回広域連合議会定例会
	7月	令和2年度第1回運営懇話会
	8月	令和2年第2回広域連合議会定例会
令和3年	1月	令和2年度第2回運営懇話会
	2月	令和3年第1回広域連合議会定例会 第6代議長に 伊佐 文貴 氏(宜野湾市議会議員)が就任
	5月	広域連合長選挙 第5代広域連合長に 中村 正人 氏(うるま市長)が就任
	8月	令和3年度第1回運営懇話会
	8月	令和3年第2回広域連合議会定例会
令和4年	1月	令和3年度第2回運営懇話会
	2月	令和4年第1回広域連合議会定例会
	8月	令和4年度第1回運営懇話会
	8月	令和4年第2回広域連合議会定例会
	11月	令和4年第3回広域連合議会臨時会 第7代議長に 金城 由美 氏(沖縄市議会議員)が就任

令和5年1月発行

発行 沖縄県後期高齢者医療広域連合
〒904-1192
うるま市石川石崎1丁目1番
うるま市石川庁舎3階
電話番号 098-963-8011
F A X 098-964-7785